



PREFEITURA MUNICIPAL DE PRESIDENTE SARNEY
ESTADO DO MARANHÃO
COMISSÃO PERMANENTE DE LICITAÇÃO

Proc: 68/2021
Fls: 256
Assi: [Assinatura]

JUNTADA DOCUMENTOS DE HABILITAÇÃO

PROCESSO ADMINISTRATIVO Nº 68/2021
PREGÃO ELETRÔNICO Nº 32/2021

OBJETO: Registro de Preços para eventual e futura contratação de empresa especializada no fornecimento de gêneros alimentícios (perecíveis e não-perecíveis) para atender as demandas das diversas secretarias da Administração Municipal.

Junto aos autos do processo administração nº 68/2021, modalidade Pregão Eletrônico nº 32/2021, documentos de habilitação da empresa abaixo referida, para o presente certame.

EMPRESA: DW COSTA MENDES, INSCRITA NO CNPJ SOB Nº 07.897.605/0001-76.

DECLARAÇÃO ÚNICA

Proc: 68/2021
Fls: 257
Assi: [assinatura]

PREGÃO ELETRÔNICO Nº 32 / 2021 PROCESSO LICITATÓRIO 68/2021

DECLARAMOS, sob as penas da lei, em especial o art. 299 do Código Penal Brasileiro, que:

1 - Até a presente data encontra-se desimpedida de participar da licitação, obrigando-se, ainda, a declarar, sob as penalidades cabíveis, a superveniência de fato impeditivo da habilitação, conforme Art. 32, § 2º da Lei nº 8.666/93.

2 - Declaro que tenho pleno conhecimento e atendo a todas as exigências de habilitação e especificações técnicas previstas no Edital, nos termos do § 4º do Art. 26 do Decreto Federal nº 10.024/19.

3 - Aceitamos as condições estipuladas neste edital, ressalvada a hipótese de impugnação;

4 - Que para fins de participação no processo licitatório em pauta, sob as penas da lei, que a licitante concorda e se submete a todos os termos, normas e especificações pertinentes ao Edital, bem como, às Leis, Decretos, Portarias e Resoluções cujas normas incidam sobre a presente licitação.

5 - Que todos os documentos e informações prestadas são fiéis e verdadeiras;

6 - Que não possuímos, em nosso quadro de pessoal, empregados menores de 18 (dezoito) anos em trabalho noturno, perigoso ou insalubre e em qualquer trabalho, menores de 16 (dezesesseis) anos, salvo na condição de aprendiz, a partir de 14 (quatorze) anos, em observância à Lei Federal nº 9.854, de 27.10.99, que altera a Lei nº 8666/93.

7 - Que não constam em nossos quadros societários colaboradores do(a) órgão promotor do pregão eletrônico que mantenham vínculo familiar com detentor de cargo em comissão ou função de confiança, atuante na área responsável pela demanda ou contratação, ou de autoridade a ele hierarquicamente superior;

8 - Que nos preços cotados já estão incluídas eventuais vantagens e/ou abatimentos, impostos, taxas (Inciso III do Art. 5º da Lei 10.520/02) e encargos sociais, obrigações trabalhistas, previdenciárias, fiscais e

[Handwritten initials and marks]

comerciais, assim como despesas com transportes e deslocamentos e outras quaisquer que incidam sobre o fornecimento.

9 - Que estamos plenamente ciente do teor e das implicações jurídicas sobre as declarações acima emitidas e que detenho plenos poderes e informações para firmá-la. Por ser a expressão da verdade e de nossa livre vontade, firmamos a presente para os fins de direito a que se destina.

10 - Que, em conformidade com o disposto na Lei Complementar nº 123/2006, esta licitante cumpre todos os requisitos legais previstos para a qualificação como **(Microempresa / Microempreendedor Individual / Empresa de Pequeno Porte / Sociedade Cooperativa de Consumo)**, estando aptos a usufruirmos do tratamento diferenciado, não nos enquadrando em nenhuma das vedações previstas no § 4º do Artigo 3º da LC 123/06, alterada pelas Leis Complementares 128/2008, 147/2014, 155/2016 e Decreto Federal nº 8.538/2015, ciente da obrigatoriedade de declarar ocorrências superiores.;

Pinheiro-MA, 06 de Janeiro de 2022

Proc: 68/2021
Fls: 258
Assi: [assinatura]

D W COSTA MENDES - 07.897.605/0001-76

06/01/2022 10:34:56

Assinatura Digital: 925F8586A2B11284626CF4D2113D5B65

↪
Ⓟ

07/01/22, 16:38

FILTROS APLICADOS:

Nome: D. W. COSTA MENDES
CPF / CNPJ: 07897605000176

LIMPAR

Data da consulta: 07/01/2022 15:56:14
Data da última atualização: 07/01/2022 12:00:05

DETALHAR	CNPJ/CPF DO SANCIONADO	NOME DO SANCIONADO	UF DO SANCIONADO	ÓRGÃO/ENTIDADE SANCIONADORA	TIPO DA SANÇÃO	DATA DE PUBLICAÇÃO DA SANÇÃO	QUANTIDADE
Nenhum registro encontrado							

Proc: 68/2021
Fls: 259
Assi: [assinatura]

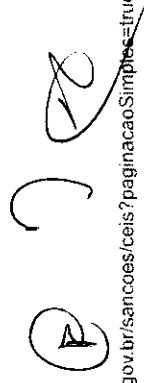

Consulta Quadro de Sócios e Administradores - QSA

Proc: 02/2021
Fls: 260
Assi: [Signature]

CNPJ:

07.897.605/0001-76

NOME EMPRESARIAL:

D W COSTA MENDES

CAPITAL SOCIAL:

R\$300.000,00 (Trezentos mil reais)

NÃO HÁ INFORMAÇÃO DE QUADRO DE SÓCIOS E ADMINISTRADORES (QSA) NA BASE DE DADOS DO CNPJ

[Signature]
[Signature]
[Signature]

 REPÚBLICA FEDERATIVA DO BRASIL CADASTRO NACIONAL DA PESSOA JURÍDICA		Proc: <u>6812021</u> Fls: <u>261</u> Assi: <u>Ubsc</u>
NÚMERO DE INSCRIÇÃO 07.897.605/0001-76 MATRIZ	COMPROVANTE DE INSCRIÇÃO E DE SITUAÇÃO CADASTRAL	DATA DE ABERTURA 16/03/2006
NOME EMPRESARIAL D W COSTA MENDES		
TÍTULO DO ESTABELECIMENTO (NOME DE FANTASIA) DNUTRI DISTRIBUIDORA		PORTE EPP
CÓDIGO E DESCRIÇÃO DA ATIVIDADE ECONÔMICA PRINCIPAL 47.29-6-99 - Comércio varejista de produtos alimentícios em geral ou especializado em produtos alimentícios não especificados anteriormente		
CÓDIGO E DESCRIÇÃO DAS ATIVIDADES ECONÔMICAS SECUNDÁRIAS 45.30-7-05 - Comércio a varejo de pneumáticos e câmaras-de-ar 47.12-1-00 - Comércio varejista de mercadorias em geral, com predominância de produtos alimentícios - minimercados, mercearias e armazéns 47.21-1-03 - Comércio varejista de laticínios e frios 47.22-9-01 - Comércio varejista de carnes - açougues 47.24-5-00 - Comércio varejista de hortifrutigranjeiros 47.51-2-01 - Comércio varejista especializado de equipamentos e suprimentos de informática 47.53-9-00 - Comércio varejista especializado de eletrodomésticos e equipamentos de áudio e vídeo 47.54-7-01 - Comércio varejista de móveis 47.59-8-99 - Comércio varejista de outros artigos de uso pessoal e doméstico não especificados anteriormente 47.61-0-03 - Comércio varejista de artigos de papelaria 47.63-6-01 - Comércio varejista de brinquedos e artigos recreativos 47.63-6-02 - Comércio varejista de artigos esportivos 47.81-4-00 - Comércio varejista de artigos do vestuário e acessórios 47.89-0-05 - Comércio varejista de produtos saneantes domissanitários 47.89-0-07 - Comércio varejista de equipamentos para escritório 49.30-2-01 - Transporte rodoviário de carga, exceto produtos perigosos e mudanças, municipal.		
CÓDIGO E DESCRIÇÃO DA NATUREZA JURÍDICA 213-5 - Empresário (Individual)		
LOGRADOURO R TIRADENTES	NÚMERO 380	COMPLEMENTO *****
CEP 65.200-000	BAIRRO/DISTRITO CAMPINHO	MUNICÍPIO PINHEIRO
		UF MA
ENDEREÇO ELETRÔNICO DWCOSTAMENDES2006@HOTMAIL.COM		TELEFONE (98) 3381-2087
ENTE FEDERATIVO RESPONSÁVEL (EFR) *****		
SITUAÇÃO CADASTRAL ATIVA		DATA DA SITUAÇÃO CADASTRAL 16/03/2006
MOTIVO DE SITUAÇÃO CADASTRAL		
SITUAÇÃO ESPECIAL *****		DATA DA SITUAÇÃO ESPECIAL *****

Aprovado pela Instrução Normativa RFB nº 1.863, de 27 de dezembro de 2018.

Emitido no dia 07/01/2022 às 12:01:43 (data e hora de Brasília).

Página: 1/1

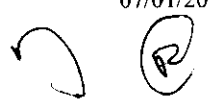
02 ALTERAÇÃO E CONSOLIDAÇÃO CONTRATUAL DA EMPRESA INDIVIDUAL DW COSTA MENDES-EPP

DENILSON WYDS COSTA MENDES, brasileiro, natural de Pinheiro - MA, solteiro, empresário, CPF n.º 925.701.433-91, Documento de Identidade n.º 105203099-5 SEJSP-MA, Documento de CNH n.º 02107163319 SEJSP-MA,, residente e domiciliado à Avenida Getulio Vargas, 670, Centro, CEP: 65.200-000, na cidade de Pinheiro, Estado do Maranhão, na condição de Titular da Empresa Individual, **DW COSTA MENDES**, CNPJ: 07.897.605/0001-76, com sede e foro na Rua Tiradentes, 380, Bairro do Campinho. CEP 65.200-000, na Cidade de Pinheiro, Estado do Maranhão. Último arquivamento na Junta Comercial do Estado do Maranhão com o NIRE 21101464522 em 29/10/2019.

Cláusula Primeira: Altera-se e Consolida-se Neste ato o objeto da empresa que passa a ser a exploração por conta própria do ramo comercial em:

- 4729-6/99 - COMÉRCIO VAREJISTA DE PRODUTOS ALIMENTÍCIOS EM GERAL OU ESPECIALIZADO EM PRODUTOS ALIMENTÍCIOS NÃO ESPECIFICADOS ANTERIORMENTE (PRODUTOS NATURAIS E DIETÉTICOS, COMIDAS CONGELADAS, MEL, CAFÉ MOÍDO E EM GRÃO, SORVETES, PICOLÉS, SUPLEMENTOS ALIMENTÍCIOS, SAL, POPA DE FRUTAS, OVOS, ÓLEO VEGETAL E COMESTÍVEL, MASSAS ALIMENTÍCIAS, LOJAS DE CONVENIÊNCIA, GORDURA COMESTÍVEL, GELO, FRANGOS VIVOS, FERMENTOS, CONDIMENTOS E ESPECIARIAS, COMIDAS CONGELADAS, TORTAS GELADAS);
 - 4730-7/05 - COMÉRCIO A VAREJO DE PNEUMÁTICOS E CÂMARAS-DE-AIR;
 - 4712-1/00 - COMÉRCIO VAREJISTA DE MERCADORIAS EM GERAL, COM PREDOMINÂNCIA DE PRODUTOS ALIMENTÍCIOS - MINIMERCADOS, MERCEARIAS E ARMAZÊNS;
 - 4721-1/03 - COMÉRCIO VAREJISTA DE LATICÍNIOS E FRIOS (LEITE E DERIVADOS, TAIS MANTEIGA, CREME DE LEITE, IOGURTES E COALHADAS; FRIOS E CARNES CONSERVADAS; CONSERVAS DE FRUTAS, LEGUMES, VERDURAS E SIMILARES);
 - 4722-9/01 - COMÉRCIO VAREJISTA DE CARNES - AÇOUGUES (CARNES DE BOVINO, SUÍNO, CAPRINO, OVINO E EQUÍNOS, FRESCAS, FRIGORIFICADAS E CONGELADAS, AVES ABATIDAS FRESCAS, CONGELADAS OU FRIGORIFICADAS, PEQUENOS ANIMAIS ABATIDOS - COELHOS, PATOS, PERUS, GALINHAS E SIMILARES);
 - 4724-5/00 - COMÉRCIO VAREJISTA DE HORTIFRUTIGRANJEIROS (AVES VIVAS, VERDURAS FRUTAS, LEGUMES, RAÍZES, TUBÉRCULOS, HORTALIÇAS);
 - 4753-9/00 - COMÉRCIO VAREJISTA ESPECIALIZADO DE ELETRODOMÉSTICOS E EQUIPAMENTOS DE ÁUDIO E VÍDEO;
 - 4754-7/01 - COMÉRCIO VAREJISTA DE MÓVEIS;
 - 4761-0/03 - COMÉRCIO VAREJISTA DE ARTIGOS DE PAPELARIA;
 - 4763-6/01 - COMÉRCIO VAREJISTA DE BRINQUEDOS E ARTIGOS RECREATIVOS;
 - 4763-6/02 - COMÉRCIO VAREJISTA DE ARTIGOS ESPORTIVOS (BOLAS PARA FUTEBOL, JOELHEIRAS, TORNOZELEIRAS E CANELEIRAS, EQUIPAMENTOS PARA CAÇA SUBMARINA, RAQUETES E REDES ESPORTIVAS);
 - 4781-4/00 - COMÉRCIO VAREJISTA DE ARTIGOS DO VESTUÁRIO E ACESSÓRIOS (UNIFORMES, FARDAMENTO ESCOLAR E SIMILARES);
 - 4789-0/05 - COMÉRCIO VAREJISTA DE PRODUTOS SANEANTES DOMISSANITÁRIOS;
 - 4789-0/07 - COMÉRCIO VAREJISTA DE EQUIPAMENTOS PARA ESCRITÓRIO;
 - 4930-2/01 - TRANSPORTE RODOVIÁRIO DE CARGA, EXCETO PRODUTOS PERIGOSOS E MUDANÇAS, MUNICIPAL, ESTADUAL E FEDERAL;
 - 4751-2/01 - COMÉRCIO VAREJISTA ESPECIALIZADO DE EQUIPAMENTOS E SUPRIMENTOS DE INFORMÁTICA;
 - 4759-8/99 - COMÉRCIO VAREJISTA DE OUTROS ARTIGOS DE USO DOMÉSTICO NÃO ESPECIFICADOS ANTERIORMENTE (ARTIGOS PARA HABITAÇÃO DE VIDRO, CRISTAL, PORCELANA, BORRACHA, PLÁSTICO, METAL, MADEIRA, VIME, BAMBU E OUTROS SIMILARES - PANEIS, LOUÇAS, GARRAFAS TÉRMICAS, ESCADAS DOMÉSTICAS, ESCOVAS, VASSOURAS, CABIDES ETC);
- Cláusula Segunda:** A administração da Empresa será exercida por seu titular **DENILSON WYDS COSTA MENDES**, que ficará incumbida de exercer todos os atos pertinentes e necessários ao exercício das atividades ora assumidas, bem como, de representá-la judicial e extrajudicialmente, ativa ou passivamente perante todas as repartições e instituições financeiras, vedado, no entanto, o uso do nome empresarial em atividades estranhas ao interesse social.

Cláusula Terceira: Ao término de cada exercício social, em 31 de dezembro, a administradora procederá a elaboração do inventário, do balanço patrimonial e do balanço de resultado econômico, cabendo-lhe os lucros ou perdas apurados.

Cláusula Quarta: O Titular-Administrador **DENILSON WYDS COSTA MENDES**, declara, sob as penas da Lei:

§ Primeiro: Não estar impedida de exercer a administração da empresa, por lei especial ou em virtude de condenação criminal ou por ser encontrar sob os efeitos dela, a pena que vede, ainda que temporariamente, o acesso a cargos públicos, ou por crime falimentar, de prevaricação, peita ou suborno, concussão, peculato ou contra a economia popular, contra o sistema financeiro nacional, contra as normas de defesa da concorrência, contra as relações de consumo, fê pública ou à propriedade.

Em consequência da alteração acima procedida, respeitadas as cláusulas não modificadas, o ato constitutivo primitivo devidamente **consolidado**, passa a ter a seguinte redação:

Cláusula Primeira: A empresa gira sob o nome empresarial **DW COSTA MENDES**, e tem sua sede e domicílio à Rua Tiradentes, 380, Bairro do Campinho, CEP 65.200-000, na Cidade de Pinheiro, Estado do Maranhão

§ Único: Para consecução de seus objetivos sociais, a empresa poderá, a qualquer tempo, criar, alterar ou extinguir estabelecimentos filiais, agências, sucursais em qualquer parte do território nacional ou fora dele, mediante alteração contratual devidamente arquivada na Junta Comercial.

Cláusula Segunda: Constitui objeto social da empresa as seguintes atividades:

4729-6/99 - COMÉRCIO VAREJISTA DE PRODUTOS ALIMENTÍCIOS EM GERAL OU ESPECIALIZADO EM PRODUTOS ALIMENTÍCIOS NÃO ESPECIFICADOS ANTERIORMENTE (PRODUTOS NATURAIS E DIETÉTICOS, COMIDAS CONGELADAS, MEL, CAFÉ MOÍDO E EM GRÃO, SORVETES, PICOLÉS, SUPLEMENTOS ALIMENTÍCIOS, SAL, POPA DE FRUTAS, OVOS, ÓLEO VEGETAL E COMESTÍVEL, MASSAS ALIMENTÍCIAS, LOJAS DE CONVENIÊNCIA, GORDURA COMESTÍVEL, GELO, FRANGOS VIVOS, FERMENTOS, CONDIMENTOS E ESPECIARIAS, COMIDAS CONGELADAS, TORTAS GELADAS);

4530-7/05 - COMÉRCIO A VAREJO DE PNEUMÁTICOS E CÂMARAS-DE-AIR

4712-1/00 - COMÉRCIO VAREJISTA DE MERCADORIAS EM GERAL, COM PREDOMINÂNCIA DE PRODUTOS ALIMENTÍCIOS - MINIMERCADOS, MERCEARIAS E ARMAZÉNS.

4721-1/03 - COMÉRCIO VAREJISTA DE LATICÍNIOS E FRIOS (LEITE E DERIVADOS, TÁIS MANTEIGA, CREME DE LEITE, IOGURTES E COALHADAS, FRIOS E CARNES CONSERVADAS, CONSERVAS DE FRUTAS, LEGUMES, VERDURAS E SIMILARES);

4722-9/01 - COMÉRCIO VAREJISTA DE CARNES - AÇOUGUES (CARNES DE BOVINO, SUÍNO, CAPRINO, OVINO E EQUÍNO, FRESCAS, FRIGORIFICADAS E CONGELADAS, AVES ABATIDAS FRESCAS, CONGELADAS OU FRIGORIFICADAS, PEQUENOS ANIMAIS ABATIDOS - COELHOS, PATOS, PERUS, GALINHAS E SIMILARES);

4724-5/00 - COMÉRCIO VAREJISTA DE HORTIFRUTIGRANJEIROS (AVES VIVAS, VERDURAS, FRUTAS, LEGUMES, RAÍZES, TUBÉRCULOS, HORTALIÇAS);

4753-9/00 - COMÉRCIO VAREJISTA ESPECIALIZADO DE ELETRODOMÉSTICOS E EQUIPAMENTOS DE ÁUDIO E VÍDEO;

4754-7/01 - COMÉRCIO VAREJISTA DE MÓVEIS;

4761-0/03 - COMÉRCIO VAREJISTA DE ARTIGOS DE PAPELARIA;

4763-6/01 - COMÉRCIO VAREJISTA DE BRINQUEDOS E ARTIGOS RECREATIVOS;

4763-6/02 - COMÉRCIO VAREJISTA DE ARTIGOS ESPORTIVOS (BOLAS PARA FUTEBOL, JOELHEIRAS, TORNOZELEIRAS E CANELEIRAS, EQUIPAMENTOS PARA CAÇA SUBMARINA, RAQUETES E REDES ESPORTIVAS);

4781-4/00 - COMÉRCIO VAREJISTA DE ARTIGOS DO VESTUÁRIO E ACESSÓRIOS (UNIFORMES, FARDAMENTO ESCOLAR E SIMILARES);

4789-0/05 - COMÉRCIO VAREJISTA DE PRODUTOS SANEANTES DOMISSANITÁRIOS

4789-0/07 - COMÉRCIO VAREJISTA DE EQUIPAMENTOS PARA ESCRITÓRIO

4930-2/01 - TRANSPORTE RODOVIÁRIO DE CARGA, EXCETO PRODUTOS PERIGOSOS E MUDANÇAS, MUNICIPAL, ESTADUAL E FEDERAL;

4751-2/01 - COMÉRCIO VAREJISTA ESPECIALIZADO DE EQUIPAMENTOS E SUPRIMENTOS DE INFORMÁTICA;

4759-8/99 - COMÉRCIO VAREJISTA DE OUTROS ARTIGOS DE USO DOMÉSTICO NÃO ESPECIFICADOS ANTERIORMENTE (ARTIGOS PARA HABITAÇÃO DE VIDRO, CRISTAL, PORCELANA, BORRACHA, PLÁSTICO, METAL, MADEIRA, VIME, BAMBU E OUTROS SIMILARES - PANEIAS, LOUÇAS, GARRAFAS TÉRMICAS, ESCADAS DOMÉSTICAS, ESCOVAS, VASSOURAS, CABIDES ETC)

Cláusula Terceira: O capital social é representado pela importância de R\$ 300 000,00 (Trezentos mil reais), totalmente integralizado em moeda corrente do País, detido, em sua totalidade, pelo titular DENILSON WYDS COSTA MENDES.

§ Único: A responsabilidade da Titular é limitada à importância total do capital social integralizado

Cláusula Quarta: A Empresa iniciou suas atividades no dia 16/03/2006 na Junta Comercial do Estado do Maranhão e seu prazo de duração é por tempo indeterminado.

Cláusula Quinta: A administração da Empresa é exercida por seu titular **DENILSON WYDS COSTA MENDES** que fica incumbida de exercer todos os atos pertinentes e necessários ao exercício das atividades ora assumidas, bem como, de representá-la judicial e extra-judicialmente ativa ou passivamente perante todas as repartições e instituições financeiras, vedado, no entanto, o uso do nome empresarial em atividades estranhas ao interesse social.

Cláusula Sexta: Ao término de cada exercício social, em 31 de dezembro, o administrador procedera a elaboração do inventário, do balanço patrimonial e do balanço de resultado econômico, cabendo-lhe os lucros ou perdas apurados

Cláusula Sétima: O Titular-Administrador **DENILSON WYDS COSTA MENDES**, declara sob as penas da Lei,

§ Primeiro: Não estar impedida de exercer a administração da empresa, por lei especial ou em virtude de condenação criminal ou por ser encontrar sob os efeitos dela, a pena que vede, ainda que temporariamente, o acesso a cargos públicos, ou por crime falimentar, de prevaricação, peita ou suborno, concussão, peculato ou contra a economia popular, contra o sistema financeiro nacional, contra as normas de defesa da concorrência, contra as relações de consumo, fé pública ou à propriedade

Cláusula Oitava: Fica eleito o foro da cidade de Pinheiro para o exercício e o cumprimento dos direitos e obrigações resultantes deste instrumento constitutivo.

E por esta assim justo e contratado assina o presente instrumento em 01 (uma) via.

PINHEIRO-MA: 04 de Novembro de 2019

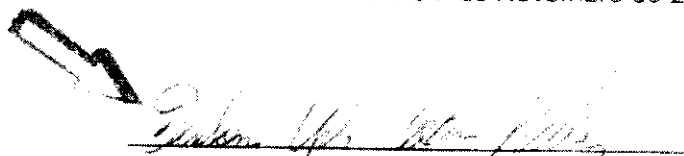

ASSINATURA / NOME DO TITULAR

D. W. COSTA MENDES

Denilson Wyds Costa Mendes

RG nº. 105203099-5 SEJSP/MA

CPF: 925 701 433-91



MINISTÉRIO DA ECONOMIA
 Secretaria Especial de Desburocratização, Gestão e Governo Digital
 Secretaria de Governo Digital
 Departamento Nacional de Registro Empresarial e Integração

Proc: 68/2021
 Fls: 265
 Assi: [Handwritten Signature]

ASSINATURA ELETRÔNICA

Certificamos que o ato da empresa D. W. COSTA MENDES consta assinado digitalmente por:

Identificação do(s) Assinante(s)	
CPF/CNPJ	Nome
92570143391	DENILSON WYDS COSTA MENDES

CERTIFICO O REGISTRO EM 08/11/2019 13:12 SOB N° 20191156264.
 PROTOCOLO: 191156264 DE 07/11/2019. CÓDIGO DE VERIFICAÇÃO:
 11905182204. NIRE: 21101464522.
 D. W. COSTA MENDES

JUCEMA

Lilian Theresa Rodrigues Mendonça
 SECRETÁRIA-GERAL
 SÃO LUÍS, 08/11/2019
www.empresafacil.ma.gov.br



Proc: 68/2021
Fls: 266
Assi: [assinatura]

Ministério da Fazenda
Secretaria da Receita Federal do Brasil

Comprovante de Situação Cadastral no CPF

Nº do CPF: **925.701.433-91**

Nome: **DENILSON WYDS COSTA MENDES**

Data de Nascimento: **11/11/1982**

Situação Cadastral: **REGULAR**

Data da Inscrição: **01/06/2000**

Digito Verificador: **00**

Comprovante emitido às: **15:42:39** do dia **22/12/2021** (hora e data de Brasília).
Código de controle do comprovante: **E596.B5EB.66FE.670E**



Este documento não substitui o "Comprovante de Inscrição no CPF".

(Modelo aprovado pela IN/RFB nº 1.548, de 13/02/2015.)

[Assinaturas manuscritas]

07/01/22, 16:39

FILTROS APLICADOS:

Nome: DENILSON WYDS COSTA MENDES

CPF / CNPJ: 92570143391

LIMPAR

Data da consulta: 07/01/2022 15:56:14

Data da última atualização: 07/01/2022 12:00:05

DETALHAR	CNPJ/CPF DO SANCIONADO	NOME DO SANCIONADO	UF DO SANCIONADO	ÓRGÃO/ENTIDADE SANCIONADORA	TIPO DA SANÇÃO	DATA DE PUBLICAÇÃO DA SANÇÃO	QUANTIDADE
Nenhum registro encontrado							

INC: 68/2021
 IS: 267
 SI: 0307

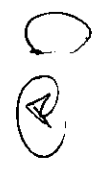



Proc: 082021
Fls: 268
Assi: 459

CONSELHO NÚCLEO COSTA MENEZES

105285996 REG-SP MA

CPF: 925.701.433-91 DATA DE NASCIMENTO: 11/11/1982

NOME: RAIMUNDO JOSÉ MENEZES

PROFISSIONAL: JURACINEIRY COSTA MENEZES

VALIDADE: 16/01/2022 23/11/2021

VALIDA EM TODOS OS TERRITÓRIOS NACIONAIS 1392513046

Raimundo José Costa Menezes

PROFISSIONAL PLÁSTICO 1392513046

DATA DE EMISSÃO: 02/02/2017

MARANHÃO

1º OFFÍCIO EXTRAJUDICIAL COMARCA PINHEIRO

Densidade Gráfica Leve - Liberdade João Ermano Marinho Leite - Agência Registrada

Poder Judiciário TJMA São

AJ/TENT1448185VXLXPKUJ098VX049

01/10/2021 11:03:10. Atividade: 13.18. Total R\$ 5,12

Empl R\$ 4,83 FERC R\$ 0,13 FADEP R\$ 0,18 FEEMP

R\$ 0,18 Consulte em <https://eajo.tjma.jus.br>



1º OFFÍCIO EXTRAJUDICIAL
Comarca de Pinheiro
Atividade: 13.18

7 @



Ministério da Fazenda
Receita Federal
COMPROVANTE DE INSCRIÇÃO CPF



Número
925.701.433-91

Nome
DENILSON WYDS COSTA MENDES

Nascimento
11/11/1982

Proc: 02/2021
Fls: 269
Assi: Costa

CÓDIGO DE CONTROLE
2E2A.114C.16F1.E95B



Emitido pela Secretaria da Receita Federal do Brasil
às 15:41:23 do dia 22/12/2021 (hora e data de Brasília)
dígito verificador: 00
VÁLIDO SOMENTE COM COMPROVANTE DE IDENTIFICAÇÃO

(Handwritten marks and signature)



MINISTÉRIO DA FAZENDA
Secretaria da Receita Federal do Brasil
Procuradoria-Geral da Fazenda Nacional

Proc: _____
Fls: 270
Assi: _____

**CERTIDÃO POSITIVA COM EFEITOS DE NEGATIVA DE DÉBITOS RELATIVOS AOS TRIBUTOS
FEDERAIS E À DÍVIDA ATIVA DA UNIÃO**

Nome: D W COSTA MENDES
CNPJ: 07.897.605/0001-76

Ressalvado o direito de a Fazenda Nacional cobrar e inscrever quaisquer dívidas de responsabilidade do sujeito passivo acima identificado que vierem a ser apuradas, é certificado que:

1. constam débitos administrados pela Secretaria da Receita Federal do Brasil (RFB) com exigibilidade suspensa nos termos do art. 151 da Lei nº 5.172, de 25 de outubro de 1966 - Código Tributário Nacional (CTN), ou objeto de decisão judicial que determina sua desconsideração para fins de certificação da regularidade fiscal, ou ainda não vencidos; e
2. não constam inscrições em Dívida Ativa da União (DAU) na Procuradoria-Geral da Fazenda Nacional (PGFN).

Conforme disposto nos arts. 205 e 206 do CTN, este documento tem os mesmos efeitos da certidão negativa.

Esta certidão é válida para o estabelecimento matriz e suas filiais e, no caso de ente federativo, para todos os órgãos e fundos públicos da administração direta a ele vinculados. Refere-se à situação do sujeito passivo no âmbito da RFB e da PGFN e abrange inclusive as contribuições sociais previstas nas alíneas 'a' a 'd' do parágrafo único do art. 11 da Lei nº 8.212, de 24 de julho de 1991.

A aceitação desta certidão está condicionada à verificação de sua autenticidade na Internet, nos endereços <<http://rfb.gov.br>> ou <<http://www.pgfn.gov.br>>.

Certidão emitida gratuitamente com base na Portaria Conjunta RFB/PGFN nº 1.751, de 2/10/2014.
Emitida às 16:28:59 do dia 02/08/2021 <hora e data de Brasília>.
Válida até 29/01/2022.

Código de controle da certidão: **27AA.2893.1490.71E8**
Qualquer rasura ou emenda invalidará este documento.

[Nova Consulta](#)

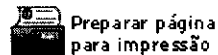

Preparar página
para impressão

(Handwritten marks: a large 'C' and a signature)



Proc: 68/2021
Fls: 276
Assi: [Signature]

GOVERNO DO ESTADO DO MARANHÃO
SECRETARIA DE ESTADO DA FAZENDA

CERTIDÃO POSITIVA DE DÉBITOS COM EFEITO DE NEGATIVA

Nº Certidão: 245766/21 Data da 06/12/2021 17:41:49

Inscrição Estadual: 122269659 CPF/CNPJ: 07897605000176

Razão Social: D W COSTA MENDES ME

Endereço: RUA TIRADENTES, 380 CEP: 65200000 - CAMPINHO

Telefone: (98)00000000 Município: PINHEIRO UF: MA

Certificamos que, após a realização das consultas procedidas no sistema desta Secretaria, substanciado pelo art. 240 a 242, da lei nº 7.799, de 19/12/2002 e disposto no artigo 205 da lei nº 5.172, de 25 de outubro de 1966 (Código Tributário Nacional), constam crédito tributário, não vencidos ou com exigibilidade suspensa, conforme indicados, em desfavor do sujeito passivo acima identificado. Ressalvado, todavia, à Fazenda Pública Estadual o direito da cobrança de dívidas que venham a ser apuradas e não alcançadas pela decadência.

DESCRIÇÃO DOS DÉBITOS			
TIPO	DOCUMENTO	DATA EMISSÃO	SITUAÇÃO
AUTO DE INFRAÇÃO	501863000049	25/01/2018	PARCELADO
AUTO DE INFRAÇÃO	358482238	15/05/2021	PARCELADO
AUTO DE INFRAÇÃO	358482239	15/05/2021	PARCELADO
AUTO DE INFRAÇÃO	358482240	15/05/2021	PARCELADO
AUTO DE INFRAÇÃO	358489441	26/05/2021	PARCELADO
AUTO DE INFRAÇÃO	358501017	30/06/2021	PARCELADO

Validade da Certidão: 120 (cento e vinte) dias: 05/04/2022.

A autenticidade desta certidão deverá ser confirmada no endereço:
<http://portal.sefaz.ma.gov.br/>, clicando no item "Certidões" e em seguida em "Validação de Certidão Negativa de Débito".

CERTIDÃO EMITIDA GRATUITAMENTE.

Data Impressão: 06/12/2021 17:41:49

[Handwritten initials and signature]



Proc: 62/2021
Fls: 272
Assi: Ybsa

GOVERNO DO ESTADO DO MARANHÃO
SECRETARIA DE ESTADO DA FAZENDA

CERTIDÃO NEGATIVA DE DÍVIDA ATIVA

Nº Certidão: 001425/22

Data da

07/01/2022 11:52:20

Inscrição Estadual: 122269659

CPF/CNPJ: 07897605000176

Razão Social: D W COSTA MENDES ME

Endereço: RUA TIRADENTES, 380 CEP: 65200000 - CAMPINHO

Telefone: (98)00000000

Município: PINHEIRO

UF: MA

Certificamos que, após a realização das consultas procedidas no sistema desta Secretaria e na forma do disposto do artigo 156, da lei nº 2.231, de 29/12/1962, substanciada pelos artigos 240 a 242 da lei nº 7.799, de 19/12/2002, bem como prescreve o artigo 205 da lei nº 5.172, de 25 de outubro de 1966 (Código Tributário Nacional) não constam débitos inscritos na Dívida Ativa, em nome do sujeito passivo acima identificado.

Validade da Certidão: 120 (cento e vinte) dias: 07/05/2022.

A autenticidade desta certidão deverá ser confirmada no endereço:
<http://portal.sefaz.ma.gov.br/>, clicando no item "Certidões" e em seguida em "Validação de Certidão Negativa de Dívida Ativa".

CERTIDÃO EMITIDA GRATUITAMENTE.

Data Impressão: 07/01/2022 11:52:20



PREFEITURA MUNICIPAL DE PINHEIRO

SECRETARIA DE ADMINISTRAÇÃO

CNPJ: 06.200.745/0001-80

Praça José Sarney - Av. Getúlio Vargas, Pinheiro, 65200-000



14/12/2021 09:29:19
USUARIO:TALIA

CERTIDÃO NEGATIVA DE DÉBITOS-CND Nº 1701332/2021
AUTENTICAÇÃO:DAKCCHAIMOHK4EWDF8LU4ARYDTW8U19H

Proc: 68/2021
Fls: 273
Assi: Glesy

CERTIFICO, a pedido da pessoa interessada, que o a empresa **D W COSTA MENDES**, devidamente Inscrito sob o CNPJ **07.897.605/0001-76**, situada à **RUA TIRADENTES, 380 CAMPINHO**, encontra-se quites com os tributos municipais. O Requerente pretende com esta, fazer prova de Quitação de Tributos, não podendo ser usado para outros fins.

A Referida Certidão terá validade até **14/03/2022**.
Ressalvado à Prefeitura o direito de cobrar dívidas que venham a ser apuradas.



PINHEIRO-MA, 14/12/2021.

Regilda M. Martins Pereira
Diretora do Departamento de Adm. Tributária
Portaria: 022/2019/SEMUNOV



PREFEITURA MUNICIPAL DE PINHEIRO

SECRETARIA DE ADMINISTRAÇÃO

CNPJ: 06.200.745/0001-80

Praça José Sarney - Av. Getúlio Vargas, Pinheiro, 65200-000



CERTIDÃO

14/12/2021 09:32:14

USUÁRIO:TALIA

CERTIDÃO NEGATIVA DE DÉBITOS-CND Nº 1701335/2021
AUTENTICAÇÃO:UYHPMX14XJCX7YF72GNTL1TLQCGZQNJL

Proc: 08/2021
Fls: 274
Assi: Usoy

CERTIFICAMOS para os devidos fins de direito que o imóvel com inscrição imobiliária Nº. **01-02-053-0099-000** de propriedade de **JOSEMIAS SOARES GUTERRES**, inscrita sob o CPF **042.109.132-00**, situado na **RUA TIRADENTES, 380 QUADRA 53 CAMPINHO** nada consta no que desrespeito a débitos do referido imóvel.

Outrossim, o referido imóvel está em dias com a municipalidade até a presente data em que está sendo expedido este documento, o qual terá validade até **14/03/2022**.

PINHEIRO-MA, 14/12/2021.

Regilda M. Martins Pereira
Diretora do Departamento de Adm. Triênio:
Portaria: 023/2019 SCS/SCS

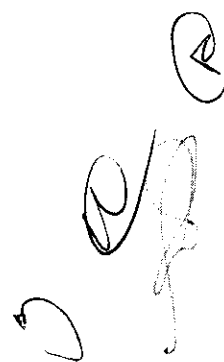



PREFEITURA MUNICIPAL DE PINHEIRO

SECRETARIA DE ADMINISTRAÇÃO

CNPJ: 06.200.745/0001-80

Praça José Sarney - Av. Getúlio Vargas, Pinheiro, 65200-000



14/12/2021 09:30:22
USUÁRIO:TALIA

CERTIDÃO NEGATIVA DE DÍVIDA ATIVA MUNICIPAL-CNDA Nº 1701333/2021
AUTENTICAÇÃO:RJHALAPNNQVYGV6FRCSS8KN5Q7LJVBN

Proc: 68/2021
Fls: 275
Assi: Josey

CERTIFICO a pedido da pessoa interessada, que a empresa **D W COSTA MENDES**, inscrita sob o CNPJ: **07.897.605/0001-76**, situada à **RUA TIRADENTES, 380 CAMPINHO**, Neste Município, encontra-se quites com os tributos municipais, bem como o livro de **DÍVIDA ATIVA** deste setor de arrecadação desta prefeitura, nada consta no desrespeito a débito em nome da referida empresa. O Requerente pretende com esta, fazer prova de Quitação de Tributos, não podendo ser usado para outros fins.

A Referida Certidão terá validade até **14/03/2022**.

Ressalvado à Prefeitura o direito de cobrar dívidas que venham a ser apuradas.

PINHEIRO-MA, 14/12/2021.

Regilda M. Martins Pereira

Diretora do Departamento de Adm. Tributos

Portaria: 023/2018-SE/ADM

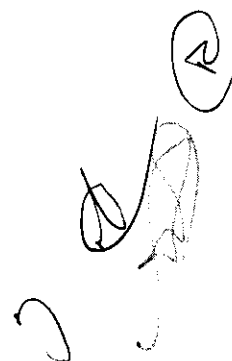



ALVARÁ DE LICENÇA E FUNCIONAMENTO (PROVISÓRIO)

Proc: 63/2021 N.º 1640
 Fls: 276
 Assi: [Assinatura]

ALVARA Nº 0012 / 2022

DE ACORDO COM AS EXIGÊNCIAS LEGAIS EM VIGOR FICA CONCEDIDA A LICENÇA DE FUNCIONAMENTO PARA O CONTRIBUINTE ABAIXO IDENTIFICADO:

PARA	ATIVIDADE
LICENÇA DE FUNCIONAMENTO	COMÉRCIO VAREJISTA DE PRODUTOS ALIMENTÍCIOS EM GERAL, OU ESPECIALIZADO EM PRODUTOS ALIMENTÍCIOS NÃO ESPECIFICADOS ANTERIORMENTE
DATA DE EMISSÃO	DATA DE VENCIMENTO
05/01/2022	15/01/2022
RAZÃO SOCIAL / NOME	CNPJ / CPF
D W COSTA MENDES NOME FANTASIA: DNUTRI DISTRIBUIDORA	07.897.605/0001-76
LOGRADOURO	CIDADE / UF
RUA TIRADENTES, Nº380, CAMPINHO CEP: 65200-000	PINHEIRO-MA

OBSERVAÇÕES

- Da(s) Licença(s) poderá(ão) ser cassada(s) e determinado o fechamento, a interdição e/ou a lacração do estabelecimento a qualquer tempo, desde que deixem de existir as condições que legitimarem a concessão da (s) licença (s), ou quando o contribuinte, mesmo após a aplicação das penalidades cabíveis, não cumprir exigências e determinações da Prefeitura para regularizar a situação do estabelecimento.
- Em caso de encerramento, alteração ou suspensão de atividades comunicar oficialmente o DEPARTAMENTO DE ADMINISTRAÇÃO TRIBUTÁRIA por meio de documento regular protocolizado, no prazo legal de 30 (trinta) dias, sob pena de responder pelos tributos caçados posteriormente.

ATIVIDADE PRINCAL	CÓDIGO DE ATIVIDADE
COMÉRCIO VAREJISTA DE PRODUTOS ALIMENTÍCIOS EM GERAL, OU ESPECIALIZADO EM PRODUTOS ALIMENTÍCIOS NÃO ESPECIFICADOS ANTERIORMENTF	47.29-6-99

ESTE ALVARÁ DEVE SER COLOCADO EM LOCAL DE DESTAQUE

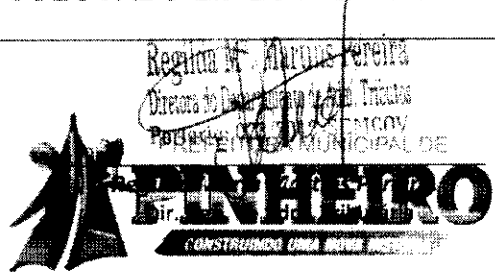

Voltar

Imprimir

Proc: 68/2021
Fls: 227
Assi: Esse**Certificado de Regularidade
do FGTS - CRF****Inscrição:** 07.897.605/0001-76**Razão Social:** D W COSTA MENDES EPP**Endereço:** R TRINTA DE MARCO 376 / CAMPINHO / PINHEIRO / MA / 65200-000

A Caixa Econômica Federal, no uso da atribuição que lhe confere o Art. 7, da Lei 8.036, de 11 de maio de 1990, certifica que, nesta data, a empresa acima identificada encontra-se em situação regular perante o Fundo de Garantia do Tempo de Serviço - FGTS.

O presente Certificado não servirá de prova contra cobrança de quaisquer débitos referentes a contribuições e/ou encargos devidos, decorrentes das obrigações com o FGTS.

Validade: 19/12/2021 a 17/01/2022**Certificação Número:** 2021121901111320396294

Informação obtida em 21/12/2021 09:41:36

A utilização deste Certificado para os fins previstos em Lei esta condicionada a verificação de autenticidade no site da Caixa:
www.caixa.gov.br

PODER JUDICIÁRIO
JUSTIÇA DO TRABALHOProc: 08/2021
Fls: 278
Assi: [assinatura]**CERTIDÃO NEGATIVA DE DÉBITOS TRABALHISTAS**

Nome: D W COSTA MENDES (MATRIZ E FILIAIS)
CNPJ: 07.897.605/0001-76
Certidão n°: 25266167/2021
Expedição: 16/08/2021, às 12:21:59
Validade: 11/02/2022 - 180 (cento e oitenta) dias, contados da data de sua expedição.

Certifica-se que **D W COSTA MENDES (MATRIZ E FILIAIS)**, inscrito(a) no CNPJ sob o n° **07.897.605/0001-76**, **NÃO CONSTA** do Banco Nacional de Devedores Trabalhistas.

Certidão emitida com base no art. 642-A da Consolidação das Leis do Trabalho, acrescentado pela Lei n° 12.440, de 7 de julho de 2011, e na Resolução Administrativa n° 1470/2011 do Tribunal Superior do Trabalho, de 24 de agosto de 2011.

Os dados constantes desta Certidão são de responsabilidade dos Tribunais do Trabalho e estão atualizados até 2 (dois) dias anteriores à data da sua expedição.

No caso de pessoa jurídica, a Certidão atesta a empresa em relação a todos os seus estabelecimentos, agências ou filiais.

A aceitação desta certidão condiciona-se à verificação de sua autenticidade no portal do Tribunal Superior do Trabalho na Internet (<http://www.tst.jus.br>).

Certidão emitida gratuitamente.

INFORMAÇÃO IMPORTANTE

Do Banco Nacional de Devedores Trabalhistas constam os dados necessários à identificação das pessoas naturais e jurídicas inadimplentes perante a Justiça do Trabalho quanto às obrigações estabelecidas em sentença condenatória transitada em julgado ou em acordos judiciais trabalhistas, inclusive no concernente aos recolhimentos previdenciários, a honorários, a custas, a emolumentos ou a recolhimentos determinados em lei; ou decorrentes de execução de acordos firmados perante o Ministério Público do Trabalho ou Comissão de Conciliação Prévia.



Proc: 68/2021
Fls: 279
Assi: 457

MINISTÉRIO DA ECONOMIA
Secretaria Especial de Previdência e Trabalho
Secretaria de Trabalho
Subsecretaria de Inspeção do Trabalho

CERTIDÃO DE DÉBITOS
NEGATIVA

EMPREGADOR: D W COSTA MENDES (DNUTRI DISTRIBUIDORA)

CNPJ: 07.897.605/0001-76

DATA E HORA DA EMISSÃO: 07/01/2022, às 12h56

CERTIFICA-SE, de acordo com às informações registradas no sistema CPMR - Controle de Processos de Multas e Recursos que, nesta data, **NÃO CONSTAM** débitos decorrentes de autuações em face do empregador acima identificado.

1. Esta certidão abrange todos os estabelecimentos do empregador.

2. A presente certidão não modifica a situação do empregador que conste do cadastro previsto na Portaria Interministerial MTE/SDH n° 2, de 12 de maio de 2011, que disciplina o Cadastro de Empregadores que tenham submetido trabalhadores a condições análogas a de escravo.

3. Conforme artigo 5º único da portaria 1421/2014 do MTE, a certidão ora instituída refletirá sempre a última situação ocorrida em cadastros administrativos pelo emitente, de modo que, havendo processos enviados à Procuradoria da Fazenda Nacional - PFN, quanto a estes, poderá ser obtida certidão perante aquele órgão, visando a demonstrar a situação atualizada dos mesmos.

4. A autenticidade desta certidão poderá ser confirmada no endereço <http://www.mte.gov.br/certidao/infracoes/debitos> utilizando o código **4SCCdSg**.

5. Expedida com base na Portaria MTE n° 1.421, de 12 de setembro de 2014. Emitida gratuitamente.



Proc: 63/2021
Fls: 280
Assi: [assinatura]

MINISTÉRIO DA ECONOMIA
Secretaria Especial de Previdência e Trabalho
Secretaria de Trabalho
Subsecretaria de Inspeção do Trabalho
Relação de Infrações Trabalhistas

EMPREGADOR: D W COSTA MENDES (DNUTRI DISTRIBUIDORA) E TODAS AS SUAS FILIAIS.

CNPJ: 07.897.605/0001-76

DATA E HORA DA EMISSÃO: 07/01/2022, às 12h57

DISPOSITIVO LEGAL CONSULTADO: TODOS DA LEGISLAÇÃO TRABALHISTA

Quantidade de Processos Por Situação:

Procedentes com efeito para reincidência: 0

Procedentes sem efeito para reincidência: 0

Todos os demais: Não consultado.

1. Esta consulta abrange todos os estabelecimentos do empregador.
2. A presente consulta não modifica a situação do empregador que conste do cadastro previsto na Portaria Interministerial MTE/SDH nº 2, de 12 de maio de 2011, que disciplina o Cadastro de Empregadores que tenham submetido trabalhadores a condições análogas a de escravo.
3. A autenticidade desta consulta poderá ser confirmada no endereço <http://cdcit.mte.br/inter/cdcit/pages/infracoes/verificar> utilizando o código **4SCCo2V**.
4. Expedida com base na Lei 12.527, de 18 de novembro de 2011. Emitida gratuitamente.
- 5 - Será considerado reincidente o empregador infrator que for autuado por infração ao mesmo dispositivo legal, antes de decorridos 02 (dois) anos da imposição de penalidade.

[Assinatura]

INSC. ESTADUAL: 12.226.965-9 ÚLTIMA ALTERAÇÃO: 29/10/2019
 RAZÃO SOCIAL: D W COSTA MENDES ME

SITUAÇÃO FISCAL: REGULAR SERASA: Não
 MOTIVOS FISCAIS:

SITUAÇÃO CADASTRAL: ATIVO **Proc:** 621/2021
 MOTIVO CADASTRAL: -- **Fis:** 281
 Assi: *[assinatura]*

DADOS GERAIS

CPF/CNPJ: 07.897.605/0001-76 INSC. CENTRALIZADORA: --
 RAZÃO SOCIAL: D W COSTA MENDES ME TIPO PESSOA: JURÍDICA
 NIRE: 21101464522 CAPITAL SOCIAL: 300.000,00
 INÍCIO DE ATIVIDADES: 10/05/2006 UFRE: 50 - UFRE / SANTA INÊS
 AGÊNCIA REGIONAL: 41 - AGÊNCIA DE PINHEIRO CAT. DO ESTABELECIMENTO: MATRIZ OU UNICO
 TIPO DE SOCIEDADE: EMPRESÁRIO DATA OBRIG. EFD: 01/01/2021
 REGIME DE PAG.: NORMAL ÁREA UTILIZADA: 30
 DATA OBRIG. NFE: --
 CORREIO ELETRÔNICO: hsoares.ma@ig.com.br

ENDEREÇO DE ESTABELECIMENTO

CEP 65200-000 NÚMERO: 380
 ENDEREÇO RUA TIRADENTES
 COMPLEMENTO: -- BAIRRO: CAMPINHO
 PONTO DE REFERENC.: PROXIMO A PRACA ESTADO: MA
 CIDADE: PINHEIRO FAX: (98)3381-3168
 TELEFONE: (98)0000-0000
 CEP CAIXA POSTAL: --

ENDEREÇO FISCAL

CEP -- NÚMERO: 326
 ENDEREÇO RUA TIRADENTES
 COMPLEMENTO: -- BAIRRO: CENTRO
 PONTO DE REFERENC.: CLINICA DE OLHOS ESTADO: MA
 CIDADE: PINHEIRO FAX: (98)3381-3168
 TELEFONE: (98)0000-0000
 CEP CAIXA POSTAL: 00000-000

CNAE - ATIVIDADES ECONÔMICAS

ORDEM	CÓDIGO	DESCRIÇÃO
1	4729699	COMÉRCIO VAREJISTA DE PRODUTOS ALIMENTÍCIOS EM GERAL OU ESPECIALIZADO EM PRODUTOS ALIMENTÍCIOS
2	4530705	COMÉRCIO A VAREJO DE PNEUMÁTICOS E CÂMARAS-DE-AIR
3	4712100	COMÉRCIO VAREJISTA DE MERCADORIAS EM GERAL, COM PREDOMINÂNCIA DE PRODUTOS ALIMENTÍCIOS -
4	4721103	COMÉRCIO VAREJISTA DE LATICÍNIOS E FRIOS
5	4722901	COMÉRCIO VAREJISTA DE CARNES - AÇOUGUES
6	4724500	COMÉRCIO VAREJISTA DE HORTIFRUTIGRANJEIROS
7	4751201	COMÉRCIO VAREJISTA ESPECIALIZADO DE EQUIPAMENTOS E SUPRIMENTOS DE INFORMÁTICA
8	4753900	COMÉRCIO VAREJISTA ESPECIALIZADO DE ELETRODOMÉSTICOS E EQUIPAMENTOS DE ÁUDIO E VIDEO
9	4754701	COMÉRCIO VAREJISTA DE MÓVEIS
10	4759899	COMÉRCIO VAREJISTA DE OUTROS ARTIGOS DE USO DOMÉSTICO NÃO ESPECIFICADOS ANTERIORMENTE
11	4761003	COMÉRCIO VAREJISTA DE ARTIGOS DE PAPELARIA
12	4763601	COMÉRCIO VAREJISTA DE BRINQUEDOS E ARTIGOS RECREATIVOS
13	4763602	COMÉRCIO VAREJISTA DE ARTIGOS ESPORTIVOS
14	4781400	COMÉRCIO VAREJISTA DE ARTIGOS DO VESTUÁRIO E ACESSÓRIOS
15	4789005	COMÉRCIO VAREJISTA DE PRODUTOS SANEANTES DOMISSANITÁRIOS
16	4789007	COMÉRCIO VAREJISTA DE EQUIPAMENTOS PARA ESCRITÓRIO
17	4930201	TRANSPORTE RODOVIÁRIO DE CARGA, EXCETO PRODUTOS PERIGOSOS E MUDANÇAS, MUNICIPAL

REPRESENTANTES LEGAIS

CNN/CPF	NOME/RAZÃO SOCIAL	TIPO DE RELAÇÃO
92570143391	DENILSON WYDS COSTA MENDES	801 - EMPRESARIO

AÇÕES JUDICIAIS

TIPO	DATA INCLUSÃO	DATA REVOGAÇÃO	DOC. CONCESSÃO	EFEITO
Não existem Ações Judiciais para essa inscrição estadual.				

[Handwritten marks and signatures]

OBRIGATORIEDADE / CREDENCIAMENTO

TIPO	DATA INÍCIO	DATA FIM	SITUAÇÃO
------	-------------	----------	----------

Não existem Obrigatoriedades/Credenciamentos para essa

INCENTIVOS / REGIMES ESPECIAIS

TIPO	DATA INÍCIO	DATA FIM	SITUAÇÃO
------	-------------	----------	----------

Não existem Incentivos/Regimes Especiais para essa inscrição

Proc: 68/2021
Fis: 287
Assi: Ulsen

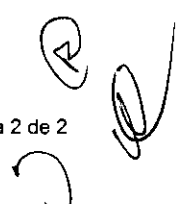



Resultado da Consulta SINTEGRA/ICMS

IDENTIFICAÇÃOCGC: 07.897.605/0001-76 **Inscrição Estadual:** 12.226965-9**Razão Social:** D W COSTA MENDES ME**Regime Apuração:** NORMAL**ENDEREÇO****Logradouro:** RUA TIRADENTES**Número:** 380 **Complemento:****Bairro:** CAMPINHO**Município:** PINHEIRO **UF:** MA**CEP:** 65200000 **DDD:** **Telefone:** 00000000

Proc: 08/2021
 Fls: 233
 Assi: [Assinatura]

INFORMAÇÕES COMPLEMENTARES

CNAE Principal: 4729699 - COMÉRCIO VAREJISTA DE PRODUTOS ALIMENTÍCIOS EM GERAL OU ESPECIALIZADO EM PRODUTOS ALIMENTÍCIOS NÃO ESPECIFICADOS ANTERIORMENTE

CNAEs Secundários

Código	Descrição CNAE
4759899	COMÉRCIO VAREJISTA DE OUTROS ARTIGOS DE USO DOMÉSTICO NÃO ESPECIFICADOS ANTERIORMENTE
4761003	COMÉRCIO VAREJISTA DE ARTIGOS DE PAPELARIA
4763601	COMÉRCIO VAREJISTA DE BRINQUEDOS E ARTIGOS RECREATIVOS
4763602	COMÉRCIO VAREJISTA DE ARTIGOS ESPORTIVOS
4781400	COMÉRCIO VAREJISTA DE ARTIGOS DO VESTUÁRIO E ACESSÓRIOS
4789005	COMÉRCIO VAREJISTA DE PRODUTOS SANEANTES DOMISSANITÁRIOS
4789007	COMÉRCIO VAREJISTA DE EQUIPAMENTOS PARA ESCRITÓRIO
4930201	TRANSPORTE RODOVIÁRIO DE CARGA, EXCETO PRODUTOS PERIGOSOS E MUDANÇAS, MUNICIPAL
4500705	COMÉRCIO A VAREJO DE PNEUMÁTICOS E CÂMARAS-DE-AIR
4712100	COMÉRCIO VAREJISTA DE MERCADORIAS EM GERAL, COM PREDOMINÂNCIA DE PRODUTOS ALIMENTÍCIOS - MINIMERCADOS, MERCEARIAS E ARMAZENS
4721103	COMÉRCIO VAREJISTA DE LATICÍNIOS E FRIOS
4722901	COMÉRCIO VAREJISTA DE CARNES - AÇUGUES
4724500	COMÉRCIO VAREJISTA DE HORTIFRUTIGRANJEIROS
4751201	COMÉRCIO VAREJISTA ESPECIALIZADO DE EQUIPAMENTOS E SUPRIMENTOS DE INFORMÁTICA
4753900	COMÉRCIO VAREJISTA ESPECIALIZADO DE ELETRODOMÉSTICOS E EQUIPAMENTOS DE ÁUDIO E VÍDEO
4754701	COMÉRCIO VAREJISTA DE MOVEIS

Situação Cadastral Vigente: HABILITADO**Data desta Situação Cadastral:** 15/10/2021**OBRIGAÇÕES**

NFe a partir de (CNAE's): 30/06/2011 - (Devido emissão voluntária),

EDF a partir de: 01/01/2013, 01/01/2014, 01/11/2017, 01/01/2018, 01/01/2021,

CTF a partir de:

Observação: Os dados acima estão baseados em informações fornecidas pelo próprio contribuinte cadastrado. Não valem como certidão de sua efetiva existência de fato e de direito, não são oponíveis à Fazenda e nem excluem a responsabilidade tributária derivada de operações com ele ajustadas.

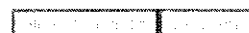
Data da Consulta: 07/01/2022**Número da Consulta:**

[Assinatura]

Ministério do Desenvolvimento, Indústria e Comércio Exterior
Secretaria de Comércio e Serviços
Departamento Nacional de Registro do Comércio
JUNTA COMERCIAL DO ESTADO DO MARANHÃO

JUNTA COMERCIAL DO ESTADO DO MARANHÃO



13/032387-0

ATO

#@20130323870@#

DECLARAÇÃO DE REENQUADRAMENTO DE ME PARA EPP

Proc: 08/2021
Fls: 284
Assi: [Signature]

Ilmo. Sr. Presidente da Junta Comercial DO ESTADO DO MARANHÃO

O Empresário **D. W. COSTA MENDES-ME**, com ato constitutivo registrado na Junta Comercial em 16/03/2006, NIRE: 21.1.0146452-2, CNPJ: 07.897.605/0001-76, estabelecido na RUA TIRADENTES, 326, CENTRO, PINHEIRO, MA, CEP: 65200000, requer a Vossa Senhoria o arquivamento do presente instrumento e declara, sob as penas da Lei, que se reenquadra da condição de MICROEMPRESA PARA EMPRESA DE PEQUENO PORTE, nos termos da Lei Complementar nº 123, de 14/12/2006.

Código do ato: 307

Descrição do Ato: REENQUADRAMENTO DE MICROEMPRESA COMO EMPRESA DE PEQUENO PORTE

PINHEIRO-MA - MA, 26 de Abril de 2013.

[Signature]

Empresário:

Para uso exclusivo da Junta Comercial:

DEFERIDO EM 26/04/2013

[Signature]

JUCEMA JUNTA COMERCIAL DO ESTADO DO MARANHÃO

REC O REGISTRO EM 26/04/2013
NÚMERO 20130323870
CNPJ: 07.897.605-0
NIRE: 21.1.0146452-2
D. W. COSTA MENDES ME

[Signature]
FREDINICE BASTOS DA PENHA

Nº AE 129.307

[Handwritten marks]

Proc: 68/2021
Fls: 286
Assi: W. Sen

CERTIDÃO SIMPLIFICADA

Sistema Nacional de Registro de Empresas Mercantis - SINREM

Certificamos que as informações abaixo constam dos documentos arquivados nesta Junta Comercial e são vigentes na data da sua expedição.

Nome Empresarial: D. W. COSTA MENDES			Protocolo: MAC2201672001
Natureza Jurídica: Empresário (Individual)			
NIRE (Sede) 21101464522	CNPJ 07.897.605/0001-76	Arquivamento do Ato de Inscrição 16/03/2006	Início de Atividade 16/03/2006
Endereço Completo Rua TIRADENTES, Nº 380, CAMPINHO-Pinheiro/MA- CEP65200-000			
Objeto 4729-6/99 - COMÉRCIO VAREJISTA DE PRODUTOS ALIMENTÍCIOS EM GERAL OU ESPECIALIZADO EM PRODUTOS ALIMENTÍCIOS NÃO ESPECIFICADOS ANTERIORMENTE (PRODUTOS NATURAIS E DIETÉTICOS, COMIDAS CONGELADAS, MEL, CAFÉ MOIDO E EM GRÃO, SORVETES, PICOLÉS, SUPLEMENTOS ALIMENTÍCIOS, SAL, POPA DE FRUTAS, OVOS, ÓLEO VEGETAL E COMESTÍVEL, MASSAS ALIMENTÍCIAS, LOJAS DE CONVENIÊNCIA, GORDURA COMESTÍVEL, GELO, FRANGOS VIVOS, FERMENTOS, CONDIMENTOS E ESPECIARIAS, COMIDAS CONGELADAS, TORTAS GELADAS); 4530-7/05 - COMÉRCIO A VAREJO DE PNEUMÁTICOS E CÂMARAS-DE-AR: 4712-1/00 - COMÉRCIO VAREJISTA DE MERCADORIAS EM GERAL, COM PREDOMINÂNCIA DE PRODUTOS ALIMENTÍCIOS - MINIMERCADOS, MERCEARIAS E ARMAZÊNS; 4721-1/03 - COMÉRCIO VAREJISTA DE LATICÍNIOS E FRIOS (LEITE E DERIVADOS, TAIS MANTEIGA, CREME DE LEITE, IOGURTES E COALHADAS; FRIOS E CARNES CONSERVADAS; CONSERVAS DE FRUTAS, LEGUMES, VERDURAS E SIMILARES); 4722-9/01 - COMÉRCIO VAREJISTA DE CARNES ? AÇOUGUES (CARNES DE BOVINO, SUÍNO, CAPRINO, OVINO E EQUÍNOS, FRESCAS, FRIGORIFICADAS E CONGELADAS, AVES ABATIDAS FRESCAS, CONGELADAS OU FRIGORIFICADAS, PEQUENOS ANIMAIS ABATIDOS - COELHOS, PATOS, PERUS, GALINHAS E SIMILARES); 4724-5/00 - COMÉRCIO VAREJISTA DE HORTIFRUTIGRANJEIROS (AVES VIVAS, VERDURAS FRUTAS, LEGUMES, RAÍZES, TUBÉRCULOS, HORTALIÇAS); 4753-9/00 - COMÉRCIO VAREJISTA ESPECIALIZADO DE ELETRODOMÉSTICOS E EQUIPAMENTOS DE ÁUDIO E VÍDEO; 4754-7/01 - COMÉRCIO VAREJISTA DE MÓVEIS; 4761-0/03 - COMÉRCIO VAREJISTA DE ARTIGOS DE PAPELARIA; 4763-6/01 - COMÉRCIO VAREJISTA DE BRINQUEDOS E ARTIGOS RECREATIVOS; 4763-6/02 - COMÉRCIO VAREJISTA DE ARTIGOS ESPORTIVOS (BOLAS PARA FUTEBOL, JOELHEIRAS, TORNOZELEIRAS E CANELEIRAS, EQUIPAMENTOS PARA CAÇA SUBMARINA, RAQUETES E REDES ESPORTIVAS; 4781-4/00 - COMÉRCIO VAREJISTA DE ARTIGOS DO VESTUÁRIO E ACESSÓRIOS (UNIFORMES, FARDAMENTO ESCOLAR E SIMILARES); 4789-0/05 - COMÉRCIO VAREJISTA DE PRODUTOS SANEANTES DOMISSANITÁRIOS; 4789-0/07 - COMÉRCIO VAREJISTA DE EQUIPAMENTOS PARA ESCRITÓRIO; 4930-2/01 - TRANSPORTE RODOVIÁRIO DE CARGA, EXCETO PRODUTOS PERIGOSOS E MUDANÇAS, MUNICIPAL, ESTADUAL E FEDERAL; 4751-2/01 - COMÉRCIO VAREJISTA ESPECIALIZADO DE EQUIPAMENTOS E SUPRIMENTOS DE INFORMÁTICA; 4759-8/99 - COMÉRCIO VAREJISTA DE OUTROS ARTIGOS DE USO DOMÉSTICO NÃO ESPECIFICADOS ANTERIORMENTE (ARTIGOS PARA HABITAÇÃO DE VIDRO, CRISTAL, PORCELANA, BORRACHA, PLÁSTICO, METAL, MADEIRA, VIME, BAMBU E OUTROS SIMILARES - PANEIS, LOUÇAS, GARRAFAS TÉRMICAS, ESCADAS DOMÉSTICAS, ESCOVAS, VASSOURAS, CABIDES ETC);			
Capital R\$ 300.000,00 (trezentos mil reais)			Porte EPP (Empresa de Pequeno Porte)
Último Arquivamento Data 06/07/2021	Número 20210893192	Ato/eventos 310 / 310 - OUTROS DOCUMENTOS DE INTERESSE DA EMPRESA / EMPRESARIO	Situação ATIVA Status SEM STATUS
Nome do Empresário: DENILSON WYDS COSTA MENDES			
Identidade: 02107163319		CPF: 925.701.433-91	
Estado civil: SOLTEIRO(A)		Regime de bens: NÃO INFORMADO	

Esta certidão foi emitida automaticamente em 10/01/2022, às 14:06:27 (horário de Brasília).
Se impressa, verificar sua autenticidade no <https://www.empresafacil.ma.gov.br>, com o código **XK12MRGX**.



MAC2201672001

Ricardo Diniz Dias
Secretário Geral

(Handwritten signatures and initials)

D W COSTA MENDES
CNPJ: 07.897.605/0001-76

NIRE: 21101464522

Balço Patrimonial

RUA TIRADENTES, 380, bairro CAMPINHO - PINHEIRO - MA

Em REAL

Período: 01/01/2020 a 31/12/2020

Proc: 68/2021Fis: 287Assi: [assinatura]

Centro de Custo: Todos - Unidade Negócio: Todas - Filial: Todas

Número Nome da Conta **Saldo Atual****ATIVO****1.828.372,21D****CIRCULANTE****1.822.940,48D****DISPONIVEL****8.190,63D****CAIXA GERAL****8.190,63D**

CAIXA

8.190,63D

CREDITOS DE CLIENTES**1.364.925,83D****DUPLICATAS A RECEBER****1.364.925,83D**

DUPLICATAS A RECEBER

1.364.925,83D

OUTROS CREDITOS**5.945,52D****IMPOSTOS E CONTRIB. A RECUPERAR****5.945,52D**

INSS A RECUPERAR

5.945,52D

ESTOQUES**443.878,50D****ESTOQUE DE MERCADORIAS P/REVENDA****443.878,50D**

MERCADORIAS PARA REVENDA

443.878,50D

PERMANENTE**3.431,73D****IMOBILIZADO****3.431,73D****CUSTO CORRIGIDO****231.087,60D**

MAQUINAS E EQUIPAMENTOS

339,00D

COMPUTADORES E SISTEMAS

1.200,00D

MOVEIS E UTENSILIOS

8.151,00D

VEICULOS

221.397,60D

(-) DEPRECIACOES ACUMULADAS**227.655,87C**

(-) DEPRECACUM MAQS E EQUIPS

339,00C

(-) DEPRECACUM COMPUT E SISTEMAS

720,00C

(-) DEPRECACUM MOVEIS E UTENS

5.199,27C

(-) DEPRECACUM VEICULOS

221.397,60C

[assinatura]

[assinatura]

D W COSTA MENDES
CNPJ: 07.897.605/0001-76

NIRE: 21101464522

Balanco Patrimonial

RUA TIRADENTES, 380, bairro CAMPINHO - PINHEIRO - MA

Em REAL

Período: 01/01/2020 a 31/12/2020

Proc: 08/2021Fls: 288Ass: [Assinatura]

Centro de Custo: Todos - Unidade Negócio: Todas - Filial: Todas

Número Nome da Conta Saldo Atual

Número	Nome da Conta	Saldo Atual
PASSIVO		1.826.372,21C
CIRCULANTE		104.285,37C
EXIGIBILIDADES		21.065,12C
FORNECEDORES		21.065,12C
	MATEUS SUPERMERCADOS S.A. - MIX STA	1.877,46C
	ARMAZEM MATEUS S.A. - CD2	3.908,34C
	ARMAZEM MATEUS SA - ITAPERÁ KM12	7.940,00C
	PRODUTOS ALIMENTÍCIOS RIBAMAR CUNHA	7.339,32C
OBRIGACOES SOCIAIS		5.773,89C
SALARIOS E ORDENADOS A PAGAR		3.124,17C
	SALARIOS A PAGAR	3.124,17C
ENCARGOS SOCIAIS		582,67C
	INSS A RECOLHER	297,48C
	FGTS A RECOLHER	285,19C
PROVISOES P/ DESPESAS C/PESSOAL		2.067,05C
	PROVISAO PARA FERIAS	1.825,91C
	PROVISAO P/FGTS S/FERIAS E 13 SALAR	241,14C
OBRIGACOES FISCAIS		77.446,36C
IMPOSTOS E TAXAS		77.446,36C
	ICMS A RECOLHER	775,81C
	SIMPLES A RECOLHER	76.670,55C
EXIGIVEL A L/PRAZO		295.834,92C
OBRIGACOES FISCAIS		295.834,92C
OBRIGACOES FISCAIS		295.834,92C
	PARCELAMENTO PERT/SIMPLES NACIONAL	248.301,60C
	PARCELAMENTO ICMS/SEFAZ	47.533,32C
PATRIMONIO LIQUIDO		1.426.251,92C
CAPITAL SOCIAL INTEGRALIZADO		300.000,00C
CAPITAL SOCIAL SUBSCRITO/RESID. NO		300.000,00C
	QUOTISTA DOMICILIADOS NO PAÍS	300.000,00C
RESERVAS		67.671,99C
RESERVA DE LUCROS		67.671,99C
	RESERVA LEGAL	67.671,99C
LUCROS OU PREJ ACUMULADOS		1.058.579,93C
LUCROS ACUMULADOS		1.462.087,31C

D W COSTA MENDES
CNPJ: 07.897.605/0001-76

NIRE: 21101464522

Balanco Patrimonial

RUA TIRADENTES, 380, bairro CAMPINHO - PINHEIRO - MA

Em REAL

Período: 01/01/2020 a 31/12/2020

Proc: 68/2021Fls: 289Assi: [Assinatura]

Centro de Custo: Todos - Unidade Negócio: Todas - Filial: Todas

Número	Nome da Conta	Saldo Atual
	LUCROS ACUMULADOS	1.462.087,31C
	(-) AJUSTE DE EXERCICIOS ANTERIORES	403.507,38D
	(-) AJUSTE DE EXERC ANTERIORES	403.507,38D

PINHEIRO / MA, 31 de Dezembro de 2020

Responsável:

Denilson Wyds Costa Mendes

CPF: 925.701.433-01

Titular

Responsável contábil:

Fernanda Martins Ramos Mendonça

CPF: 018.815.623-18 CRC: MA-011777/O

Contador

D W COSTA MENDES
CNPJ: 07.897.605/0001-76

31/12/2020 14:12

NIRE: 21101464522
 Moeda: REAL

Resultado do Exercício
 RUA TIRADENTES, 380, bairro CAMPINHO - PINHEIRO - MA

Proc: 68/2021
 Fls: 290
 Assi: Usoy

Período 01/01/2020 a 31/12/2020

EstruItem	Saldo Atual
1 RECEITA BRUTA	4.031.672,47 C
1.1 VENDAS A VISTA	4.031.672,47 C
1.3 * TOTAL DAS VENDAS	4.031.672,47 C
1.4	
2 (-) DEDUCOES DA RECEITA BRUTA	418.900,38 D
2.2 IMPOSTOS INCIDENTES S/VENDAS	418.900,38 D
2.4 * TOTAL DAS DEDUCOES	418.900,38 D
2.5	
2.8 (=) RECEITA LIQUIDA	3.612.772,09 C
2.9	
3 (-) CUSTO DAS VENDAS	1.965.378,34 D
3.1	
3.2 (=) LUCRO BRUTO	1.647.393,75 C
3.3	
4 (-) DESPESAS OPERACIONAIS	
4.2 DESPESAS COM PESSOAL	40.853,40 D
4.3 DESPESAS ADMINISTRATIVAS	733.733,94 D
4.4 +/- RESULTADO FINANCEIRO LIQUIDO	18.827,33 D
4.7 * TOTAL DESPESAS OPERACIONAIS	793.414,67 D
4.8	
5.1	
5.2 (=) RESULTADO LIQUIDO OPERACIONAL	853.979,08 C
5.3	
5.7	
5.8 (=) RESULTADO ANTES DO IR E CSLL	853.979,08 C
5.9	
6.2	
6.3 (=) RESULTADO LIQUIDO DO EXERCICIO APOS IR E CSLL	853.979,08 C

PINHEIRO / MA, 31 de Dezembro de 2020

Responsável:
 Denilson Wyds Costa Mendes
 CPF: 925.701.433-91
 Titular

Responsável contábil:
 Fernanda Martins Ramos Mendonça
 CPF: 019.815.623-28 CRC: MA-011777/0
 Contador

QUALIFICAÇÃO ECONÔMICA DA EMPRESA**D. W. COSTA MENDES**

NIRE: 21101464522

CNPJ: 07.897.605/0001-76

Rua Tiradentes, 380, bairro: CAMPINHO - PINHEIRO - MA

CEP: 65200-000

Período: 01/01/2020 a 31/12/2020

Proc: 68/2021
Fls: 296
Assi: [assinatura]

ATIVO TOTAL	1.826.372,21
ATIVO CIRCULANTE	1.822.940,48
REALIZAVEL A LONGO PRAZO	0,00
PASSIVO CIRCULANTE	104.285,37
EXIGIVEL A LONGO PRAZO	295.834,92
LIQUIDEZ GERAL (LG)	4,55
LG= $\frac{\text{ATIVO CIRC} + \text{REALIZ LONGO PRAZO}}{\text{PASSIVO CIRC} + \text{EXIG LONGO PRAZ}}$	
SOLVÊNCIA GERAL (SG)	4,56
SG= $\frac{\text{ATIVO TOTAL}}{\text{PASSIV CIRC} + \text{EXIG LONGO PRAZ}}$	
LIQUIDEZ CORRENTE (LC)	17,48
LC= $\frac{\text{ATIVO CIRCULANTE}}{\text{PASSIVO CIRCULANTE}}$	
ÍNDICE DE ENDIVIDAMENTO TOTAL (IET)	0,22
IET= $\frac{\text{EXIGÍVEL TOTAL}}{\text{ATIVO TOTAL}}$	

PINHEIRO-MA, 31 DE DEZEMBRO DE 2020

 Responsável:
 Denilson Wyds Costa Mendes
 CPF: 925.701.433-91
 Titular

 Responsável contábil:
 Fernanda Martins Ramos Mendonca
 CPF: 018.815.623-28 CRC: MA-011777/0
 Contador

[Handwritten marks]



Proc: 68/2021
Fls: 292
Assi: [Assinatura]

ASSINATURA ELETRÔNICA

Certificamos que o ato da empresa D. W. COSTA MENDES consta assinado digitalmente por:

IDENTIFICAÇÃO DO(S) ASSINANTE(S)	
CPF	Nome
01881562328	FERNANDA MARTINS RAMOS MENDONCA
92570143391	DENILSON WYDS COSTA MENDES

CERTIFICO O REGISTRO EM 29/03/2021 17:06 SOB N° 20210427140.
PROTOCOLO: 210427140 DE 29/03/2021.
CÓDIGO DE VERIFICAÇÃO: 12102135019. CNPJ DA SEDE: 07897605000176.
NIRE: 21101464522. COM EFEITOS DO REGISTRO EM: 29/03/2021.
D. W. COSTA MENDES

JUCEMA

LÍLIAN THERESA RODRIGUES MENDONÇA
SECRETÁRIA-GERAL
www.empresafacil.ma.gov.br

A validade deste documento se impresso, fica sujeita à cooperação de sua autenticação nos respectivos portais, informando seus respectivos códigos de verificação.

[Assinatura]

Proc: 03/2021
Fls: 293
Assi: Ulysses

TERMOS DE ABERTURA E ENCERRAMENTO



Entidade:	D W COSTA MENDES EPP	
Período da Escrituração:	01/01/2020 a 31/12/2020	CNPJ: 07.897.605/0001-76
Número de Ordem do Livro:	14	

TERMO DE ABERTURA

Nome Empresarial	D W COSTA MENDES EPP
NIRE	21101464522
CNPJ	07.897.605/0001-76
Número de Ordem	14
Natureza do Livro	Escrituração Contábil Digital do Livro Diário Geral
Município	PINHEIRO
Data do arquivamento dos atos constitutivos	16/03/2006
Data de arquivamento do ato de conversão de sociedade simples em sociedade empresária	
Data de encerramento do exercício social	31/12/2020
Quantidade total de linhas do arquivo digital	6856

TERMO DE ENCERRAMENTO

Nome Empresarial	D W COSTA MENDES EPP
Natureza do Livro	Escrituração Contábil Digital do Livro Diário Geral
Número de ordem	14
Quantidade total de linhas do arquivo digital	6856
Data de inicio	01/01/2020
Data de término	31/12/2020

Este documento é parte integrante de escrituração cuja autenticação se comprova pelo recibo de número 97.D8.6C.CA.B3.61.A5.BF.62.CE.A4.AC.4E.85.23.3E.86.75.A6.48-0, nos termos do Decreto nº 8.683/2016.

Este relatório foi gerado pelo Sistema Público de Escrituração Digital – Sped

Versão 8.0.3 do Visualizador

Página 1 de 1

Proc: 68/2021
Fls: 294
Assi: [assinatura]

MINISTÉRIO DA FAZENDA
SECRETARIA DA RECEITA FEDERAL DO BRASIL
SISTEMA PÚBLICO DE ESCRITURAÇÃO DIGITAL – Sped

Versão: 8.0.3

RECIBO DE ENTREGA DE ESCRITURAÇÃO CONTÁBIL DIGITAL

IDENTIFICAÇÃO DO TITULAR DA ESCRITURAÇÃO

NIRE 21101464522	CNPJ 07.897.605/0001-76
NOME EMPRESARIAL D W COSTA MENDES EPP	

IDENTIFICAÇÃO DA ESCRITURAÇÃO

FORMA DA ESCRITURAÇÃO CONTÁBIL Livro Diário	PERÍODO DA ESCRITURAÇÃO 01/01/2020 a 31/12/2020
NATUREZA DO LIVRO Escrituração Contábil Digital do Livro Diário Geral	NÚMERO DO LIVRO 14
IDENTIFICAÇÃO DO ARQUIVO (HASH) 97.D8.6C.CA.B3.61.A5.BF.62.CE.A4.AC.4E.85.23.3E.86.75.A6.48	

ESTE LIVRO FOI ASSINADO COM OS SEGUINTE CERTIFICADOS DIGITAIS:

QUALIFICAÇÃO DO SIGNATARIO	CPF/CNPJ	NOME	Nº SÉRIE DO CERTIFICADO	VALIDADE	RESPONSÁVEL LEGAL
Administrador	92570143391	DENILSON WYDS COSTA MENDES:92570143391	564360957158635133 9	15/01/2021 a 15/01/2024	Sim
Contabilista	01881562328	FERNANDA MARTINS RAMOS MENDONCA:018815623	294707051140669955 7	11/04/2019 a 11/04/2022	Não

NÚMERO DO RECIBO:

97.D8.6C.CA.B3.61.A5.BF.62.CE.A4.A
C.4E.85.23.3E.86.75.A6.48-0

Escrituração recebida via Internet
pelo Agente Receptor SERPRO
em 30/03/2021 às 11:42:54

7C.33.E9.66.7A.5C.57.0C
9E.78.7B.B4.B1.8D.E4.14

Considera-se autenticado o livro contábil a que se refere este recibo, dispensando-se a autenticação de que trata o art. 39 da Lei nº 8.934/1994. Este recibo comprova a autenticação.

BASE LEGAL: Decreto nº 1.800/1996, com a alteração do Decreto nº 8.683/2016, e arts. 39, 39-A, 39-B da Lei nº 8.934/1994 com a alteração da Lei Complementar nº 1247/2014.

[assinatura]

**NOTAS EXPLICATIVAS ÀS DEMONSTRAÇÕES CONTÁBEIS ANO 2020****NOTA 01 - CONTEXTO OPERACIONAL**

A D W COSTA MENDES é uma pessoa jurídica de direito privado, tributada pelo Simples Nacional, com sede e foro na Rua Tiradentes, nº 380, bairro Campinho, Pinheiro – MA, CEP 65.200-000, NIRE 21101464522, CNPJ 07.897.605/0001-76, aberta desde 16/03/2006, por prazo indeterminado, com atividade econômica de comércio varejista de produtos alimentícios em geral.

NOTA 02 - APRESENTAÇÃO DAS DEMONSTRAÇÕES CONTÁBEIS

As Demonstrações Contábeis, encerradas em 31 de dezembro de 2020, aqui compreendidas: Balanço Patrimonial e Demonstração do Resultado (DRE), foram elaborados a partir das diretrizes contábeis e dos Princípios Contábeis.

O resultado é apurado de acordo com o regime de competência, que estabelece que as receitas e despesas devem ser incluídas na apuração dos resultados dos períodos em que ocorrem, sempre quando se correlacionarem, independentemente de recebimento ou pagamento.

As principais práticas contábeis na elaboração das Demonstrações contábeis levam em conta as características qualitativas e quantitativas conforme determina a NBC TG 1000 (Res. do CFC 1255/09), compreensibilidade, competência, relevância, materialidade, confiabilidade, primazia da essência sobre a forma, prudência, integralidade, comparabilidade e tempestividade, estando assim alinhadas com as Normas Internacionais de Contabilidade.

NOTA 03 - SUMÁRIO DAS PRINCIPAIS PRÁTICAS CONTÁBEIS**Ativo Circulante****(a) Caixa e equivalentes de Caixa**

Caixa e equivalentes de caixa incluem dinheiro em caixa, depósitos bancários, investimentos de curto prazo de alta liquidez e que estão sujeitos a um insignificante risco de mudança de valor.

Ativo Não Circulante**(b) Imobilizado**

O imobilizado está registrado ao custo de aquisição.

Passivo Circulante:**(c) Obrigações a pagar**

Os deveres estão em conformidade com seus efetivos valores reais sendo vencíveis dentro do exercício social e registrados e mantidos no balanço patrimonial pelo valor nominal dos títulos.

NOTA 04 - PATRIMÔNIO LÍQUIDO

1) Capital Social: O capital da empresa, em 31 de dezembro de 2020 é no valor de R\$ 300.000,00 (Trezentos mil reais).

Handwritten marks: a checkmark and a signature.



2) Lucros Distribuídos: Em 31 de dezembro de 2020 houve distribuição de lucros no valor de R\$ 800.000,00 ao sócio Denilson Wyds Costa Mendes.

NOTA 05 - Receitas e Despesas

A empresa tem como prática a adoção de regime de competência para o registro das mutações patrimoniais ocorridas no exercício, assim como o reconhecimento das receitas e despesas e custos, independente de seu efetivo recebimento ou pagamento.

NOTA 06 - Até 31 de dezembro de 2020, o administrador da empresa optou pela contratação de contabilidade terceirizada, a qual se encontra perfeitamente atinada a legislação profissional, e estando assim, regulamentada pelo Conselho Federal de Contabilidade no que tange a questão ética profissional e ainda conforme previsto em cláusulas contratuais. Assim, a administração da empresa, declara que tomou ciência do conteúdo do aludido contrato em todos os seus termos. Os resultados produzidos são frutos do documental remetido para contabilização pela administração da empresa, respondendo esta, pela veracidade, integridade e procedência. A administração encontra-se ciente de toda a legislação aqui aplicável, especialmente ao tocante a Lei 11.101/2005 que informa das responsabilidades quanto às documentações e procedimentos. A responsabilidade do profissional do contabilista, que referenda estas demonstrações contábeis, está limitada os fatos efetivamente notificados pela administração da empresa a este profissional.

NOTA 07 - Continuidade dos Negócios

A empresa está operando em sua capacidade plena sob o critério da continuidade das suas atividades empresariais, não havendo qualquer previsão em contrário nos próximos 12 meses.

Pinheiro/MA, 31 de dezembro de 2020.

Denilson Wyds Costa Mendes
CPF: 925.701.433-91
Empresário

Fernanda Martins Ramos Mendonça
CRC/MA nº 011777/O
CPF: 018.815.623-28

⤵ (R) (U)



Proc: 68/2021
Fls: 297
Assi: [Handwritten Signature]

ASSINATURA ELETRÔNICA

Certificamos que o ato da empresa D. W. COSTA MENDES consta assinado digitalmente por:

IDENTIFICAÇÃO DO(S) ASSINANTE(S)	
CPF	Nome
01881562328	FERNANDA MARTINS RAMOS MENDONCA
92570143391	DENILSON WYDS COSTA MENDES

CERTIFICO O REGISTRO EM 06/07/2021 19:49 SOB Nº 20210893192.
PROTOCOLO: 210893192 DE 06/07/2021.
CÓDIGO DE VERIFICAÇÃO: 12104824458. CNPJ DA SEDE: 07897605000176.
NIRE: 21101464522. COM EFEITOS DO REGISTRO EM: 05/07/2021.
D. W. COSTA MENDES

JUCEMA

LÍLIAN THERESA RODRIGUES MENDONÇA
SECRETÁRIA-GERAL
www.empresafacil.ma.gov.br

A validade deste documento se impresso, fica sujeita à comprovação de sua autenticidade por respectivos portais, informando suas respectivas códigos de verificação.

[Handwritten marks and signatures]



Proc: 63/2021
Fls: 298
Assi: [assinatura]

CONSELHO REGIONAL DE CONTABILIDADE DO ESTADO DO MARANHÃO
CERTIDÃO DE REGULARIDADE PROFISSIONAL

O CONSELHO REGIONAL DE CONTABILIDADE DO ESTADO DO MARANHÃO certifica que o(a) profissional identificado(a) no presente documento encontra-se em situação regular.

IDENTIFICAÇÃO DO REGISTRO

NOME.....	: FERNANDA MARTINS RAMOS
REGISTRO.....	: MA-011777/O-3
CATEGORIA.....	: CONTADOR
CPF.....	: 018.815.623-28

A presente CERTIDÃO não quita nem invalida quaisquer débitos ou infrações que posteriormente, venham a ser apurados pelo CRCMA contra o referido registro.

A falsificação deste documento constitui-se em crime previsto no Código Penal Brasileiro, sujeitando o autor à respectiva ação penal.

Emissão: MARANHÃO, 23/12/2021 as 09:22:12.
Válido até: 23/03/2022.
Código de Controle: 4875.7510.4353.5310.

Para verificar a autenticidade deste documento consulte o site do CRCMA.

[Handwritten marks and signature]

Proc: 68/2021
Fls: 299
Assi: [assinatura]

**CONSELHO REGIONAL DE CONTABILIDADE DO MARANHÃO****CERTIDÃO DE REGULARIDADE PROFISSIONAL**

O CONSELHO REGIONAL DE CONTABILIDADE DO MARANHÃO CERTIFICA que o profissional identificado no presente documento encontra-se em situação REGULAR neste Regional, apto ao exercício da atividade contábil nesta data, de acordo com as suas prerrogativas profissionais, conforme estabelecido no art. 25 e 26 do Decreto-Lei n.º 9.295/46.

Informamos que a presente certidão não quita nem invalida quaisquer débitos ou infrações que, posteriormente, venham a ser apurados contra o titular deste registro, bem como não atesta a regularidade dos trabalhos técnicos elaborados pelo profissional da Contabilidade.

**CONSELHO REGIONAL DE CONTABILIDADE MA**

Certidão n.º: MA/2021/00005440
Nome: FERNANDA MARTINS RAMOS CPF: 018.815.623-28
CRC/UF n.º MA-011777/O Categoria: CONTADOR
Validade: 23/03/2022
Finalidade: BALANÇO PATRIMONIAL, REGISTRADO NA JUNTA COMERCIAL

Confirme a existência deste documento na página <http://201.33.23.178/spwMA/principal.htm>, mediante número de controle a seguir:

CPF : 018.815.623-28 Controle : 3911.4224.4538.4538

Proc: 68/2021
Fls: 300
Assi: Ulysses

**CONSELHO REGIONAL DE CONTABILIDADE DO MARANHÃO****CERTIDÃO DE REGULARIDADE PROFISSIONAL**

O CONSELHO REGIONAL DE CONTABILIDADE DO MARANHÃO CERTIFICA que o profissional identificado no presente documento encontra-se em situação REGULAR neste Regional, apto ao exercício da atividade contábil nesta data, de acordo com as suas prerrogativas profissionais, conforme estabelecido no art. 25 e 26 do Decreto-Lei n.º 9.295/46.

Informamos que a presente certidão não quita nem invalida quaisquer débitos ou infrações que, posteriormente, venham a ser apurados contra o titular deste registro, bem como não atesta a regularidade dos trabalhos técnicos elaborados pelo profissional da Contabilidade.

**CONSELHO REGIONAL DE CONTABILIDADE MA**

Certidão n.º: MA/2021/00005441
Nome: FERNANDA MARTINS RAMOS CPF: 018.815.623-28
CRC/UF n.º MA-011777/O Categoria: CONTADOR
Validade: 23/03/2022
Finalidade: LIVRO DIÁRIO

Confirme a existência deste documento na página <http://201.33.23.178/spwMA/principal.htm>, mediante número de controle a seguir:

CPF : 018.815.623-28 Controle : 7938.8252.8252.8566

Handwritten marks and signatures at the bottom right of the page.

Proc: 68/2021
Fls: 301
Assi: [assinatura]**CONSELHO REGIONAL DE CONTABILIDADE DO MARANHÃO****CERTIDÃO DE REGULARIDADE PROFISSIONAL**

O CONSELHO REGIONAL DE CONTABILIDADE DO MARANHÃO CERTIFICA que o profissional identificado no presente documento encontra-se em situação REGULAR neste Regional, apto ao exercício da atividade contábil nesta data, de acordo com as suas prerrogativas profissionais, conforme estabelecido no art. 25 e 26 do Decreto-Lei n.º 9.295/46.

Informamos que a presente certidão não quita nem invalida quaisquer débitos ou infrações que, posteriormente, venham a ser apurados contra o titular deste registro, bem como não atesta a regularidade dos trabalhos técnicos elaborados pelo profissional da Contabilidade.

**CONSELHO REGIONAL DE CONTABILIDADE MA**

Certidão n.º: MA/2021/00005439
Nome: FERNANDA MARTINS RAMOS CPF: 018.815.623-28
CRC/UF n.º MA-011777/O Categoria: CONTADOR
Validade: 23/03/2022
Finalidade: EDITAIS DE LICITAÇÃO

Confirme a existência deste documento na página <http://201.33.23.178/spwMA/principal.htm>, mediante número de controle a seguir:

CPF : 018.815.623-28 Controle : 9433.9747.9747.1062

U
R
17
[assinatura]

Data da consulta: 07/01/2022 09:14:36

Proc: 62/2021
Fls: 302
Assi: Uisei

Identificação do Contribuinte - CNPJ Matriz

CNPJ: 07.897.605/0001-76

A opção pelo Simples Nacional e/ou SIMEI abrange todos os estabelecimentos da empresa

Nome Empresarial: D W COSTA MENDES

Situação Atual

Situação no Simples Nacional: Optante pelo Simples Nacional desde 01/01/2019

Situação no SIMEI: NÃO enquadrado no SIMEI

+ Mais informações



Períodos Anteriores

Opções pelo Simples Nacional em Períodos Anteriores:

Data Inicial	Data Final	Detalhamento
01/07/2007	31/12/2018	Excluída por Ato Administrativo praticado pela Receita Federal do Brasil

Enquadramentos no SIMEI em Períodos Anteriores: Não Existem

Eventos Futuros (Simples Nacional)

Não Existem



Eventos Futuros (SIMEI)

Não Existem

Voltar

Gerar PDF

Handwritten marks: A circled 'P' and a signature.

CERT-SJDPIN - 5972021
Código de validação: B6300764C5

CERTIDÃO ÚNICA PARA FINS GERAIS

CERTIFICO, a requerimento da parte interessada e usando das atribuições que me são conferidas por lei, que dando buscas nos sistemas ThemisPG e PJe (Processo Judicial Eletrônico) desta Comarca, deles **NÃO CONSTATOU-SE** a existência de Execução Cível, Comércio, Fazenda Pública, Municipal e Estadual, Falência ou Concordata, Recuperação Judicial ou Extrajudicial, Insolvência Civil, Execução Fiscal Estadual, Municipal e Patrimonial contra **D W COSTA MENDES**, inscrita no CNPJ nº 07.897.605/0001-76, localizada à Rua Tiradentes, 380, Campinho, Pinheiro/MA. Certifico ainda, que o Cartório Distribuidor é o único existente nesta cidade e Comarca. O referido é verdade e dou fé. Dada e passada a presente certidão na Secretaria de Distribuição, no Fórum "Desembargador José Maria de Jesus Marques", aos 29 dias do mês de novembro de 2021. Eu, Secretária Judicial de Distribuição, consultei, digitei e assino.

OBSERVAÇÕES:

- 1 - O CNPJ/CPF constante nesta certidão foi informado pelo solicitante. Sua titularidade deverá ser conferida pelo interessado ou destinatário;
- 2 - As buscas foram realizadas com base nos sistemas ThemisPG e PJe;
- 3 - Este documento é válido por 60 (sessenta dias), conforme artigo 198 do Código de Normas da Corregedoria Geral de Justiça do Maranhão;
- 4 - Esta certidão não contempla os feitos que tramitam em segredo de justiça;
- 5 - É obrigatória afixação do Selo de Fiscalização Judicial neste documento, conforme RESOLUÇÃO TJMA Nº. 34/2007;
- 6 - Esta certidão é emitida em uma única via, sem rasuras e mediante assinatura do servidor
- 7 - Esta certidão abrange as varas comuns da Comarca de Pinheiro/MA.

CAMILA PATRICIA FERREIRA ALVES DE AZEVEDO
Distribuidora
Secretaria Judicial de Distribuição de Pinheiro
Matrícula 188615

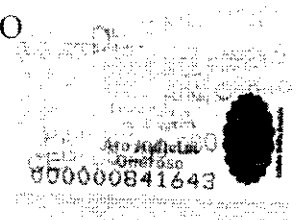

Documento assinado: PINHEIRO, 29/11/2021 10:36 (CAMILA PATRICIA FERREIRA ALVES DE AZEVEDO)



CERT-SJDPIN - 5972021 / Código: B6300764C5
Valide o documento em www.tjma.jus.br/validador.php

[assinatura]

CERTIDÃO SIMPLIFICADA

Sistema Nacional de Registro de Empresas Mercantis - SINREM

Certificamos que as informações abaixo constam dos documentos arquivados nesta Junta Comercial e são vigentes na data da sua expedição.

Nome Empresarial: D. W. COSTA MENDES			Protocolo: MAC2201672001
Natureza Jurídica: Empresário (Individual)			
NIRE (Sede) 21101464522	CNPJ 07.897.605/0001-76	Arquivamento do Ato de Inscrição 16/03/2006	Início de Atividade 16/03/2006
Endereço Completo Rua TIRADENTES, Nº 380, CAMPINHO-Pinheiro/MA- CEP65200-000			
Objeto 4729-6/99 - COMÉRCIO VAREJISTA DE PRODUTOS ALIMENTÍCIOS EM GERAL OU ESPECIALIZADO EM PRODUTOS ALIMENTÍCIOS NÃO ESPECIFICADOS ANTERIORMENTE (PRODUTOS NATURAIS E DIETÉTICOS, COMIDAS CONGELADAS, MEL, CAFÉ MOÍDO E EM GRÃO, SORVETES, PICOLÉS, SUPLEMENTOS ALIMENTÍCIOS, SAL, POPA DE FRUTAS, OVOS, ÓLEO VEGETAL E COMESTÍVEL, MASSAS ALIMENTÍCIAS, LOJAS DE CONVENIÊNCIA, GORDURA COMESTÍVEL, GELO, FRANGOS VIVOS, FERMENTOS, CONDIMENTOS E ESPECIARIAS, COMIDAS CONGELADAS, TORTAS GELADAS); 4530-7/05 - COMÉRCIO A VAREJO DE PNEUMÁTICOS E CÂMARAS-DE-AIR; 4712-1/00 - COMÉRCIO VAREJISTA DE MERCADORIAS EM GERAL, COM PREDOMINÂNCIA DE PRODUTOS ALIMENTÍCIOS - MINIMERCADOS, MERCEARIAS E ARMAZÉNS; 4721-1/03 - COMÉRCIO VAREJISTA DE LATICÍNIOS E FRIOS (LEITE E DERIVADOS, TAIS MANTEIGA, CREME DE LEITE, IOGURTES E COALHADAS; FRIOS E CARNES CONSERVADAS; CONSERVAS DE FRUTAS, LEGUMES, VERDURAS E SIMILARES); 4722-9/01 - COMÉRCIO VAREJISTA DE CARNES ? AÇOUGUES (CARNES DE BOVINO, SUÍNO, CAPRINO, OVINO E EQUÍNO, FRESCAS, FRIGORIFICADAS E CONGELADAS, AVES ABATIDAS FRESCAS, CONGELADAS OU FRIGORIFICADAS, PEQUENOS ANIMAIS ABATIDOS - COELHOS, PATOS, PERUS, GALINHAS E SIMILARES); 4724-5/00 - COMÉRCIO VAREJISTA DE HORTIFRUTIGRANJEIROS (AVES VIVAS, VERDURAS FRUTAS, LEGUMES, RAÍZES, TUBÉRCULOS, HORTALIÇAS); 4753-9/00 - COMÉRCIO VAREJISTA ESPECIALIZADO DE ELETRODOMÉSTICOS E EQUIPAMENTOS DE ÁUDIO E VÍDEO; 4754-7/01 - COMÉRCIO VAREJISTA DE MÓVEIS; 4761-0/03 - COMÉRCIO VAREJISTA DE ARTIGOS DE PAPELARIA; 4763-6/01 - COMÉRCIO VAREJISTA DE BRINQUEDOS E ARTIGOS RECREATIVOS; 4763-6/02 - COMÉRCIO VAREJISTA DE ARTIGOS ESPORTIVOS (BOLAS PARA FUTEBOL, JOELHEIRAS, TORNOZELEIRAS E CANELEIRAS, EQUIPAMENTOS PARA CAÇA SUBMARINA, RAQUETES E REDES ESPORTIVAS); 4781-4/00 - COMÉRCIO VAREJISTA DE ARTIGOS DO VESTUÁRIO E ACESSÓRIOS (UNIFORMES, FARDAMENTO ESCOLAR E SIMILARES); 4789-0/05 - COMÉRCIO VAREJISTA DE PRODUTOS SANEANTES DOMISSANITÁRIOS; 4789-0/07 - COMÉRCIO VAREJISTA DE EQUIPAMENTOS PARA ESCRITÓRIO; 4930-2/01 - TRANSPORTE RODOVIÁRIO DE CARGA, EXCETO PRODUTOS PERIGOSOS E MUDANÇAS; MUNICIPAL, ESTADUAL E FEDERAL; 4751-2/01 - COMÉRCIO VAREJISTA ESPECIALIZADO DE EQUIPAMENTOS E SUPRIMENTOS DE INFORMÁTICA; 4759-8/99 - COMÉRCIO VAREJISTA DE OUTROS ARTIGOS DE USO DOMÉSTICO NÃO ESPECIFICADOS ANTERIORMENTE (ARTIGOS PARA HABITAÇÃO DE VIDRO, CRISTAL, PORCELANA, BORRACHA, PLÁSTICO, METAL, MADEIRA, VIME, BAMBÚ E OUTROS SIMILARES - PANEIS, LOUÇAS, GARRAFAS TÉRMICAS, ESCADAS DOMÉSTICAS, ESCOVAS, VASSOURAS, CABIDES ETC);			
Capital R\$ 300.000,00 (trezentos mil reais)			Porte EPP (Empresa de Pequeno Porte)
Último Arquivamento Data 06/07/2021	Número 20210893192	Ato/eventos 310/310 - OUTROS DOCUMENTOS DE INTERESSE DA EMPRESA / EMPRESARIO	Situação ATIVA Status SEM STATUS
Nome do Empresário: DENILSON WYDS COSTA MENDES			
Identidade: 02107163319		CPF: 925.701.433-91	
Estado civil: SOLTEIRO(A)		Regime de bens: NÃO INFORMADO	

Esta certidão foi emitida automaticamente em 10/01/2022, às 14:06:27 (horário de Brasília).
Se impressa, verificar sua autenticidade no <https://www.empresafacil.ma.gov.br>, com o código **XK12MRGX**.



MAC2201672001

Ricardo Diniz Dias
Secretário Geral

1 de 1

Proc: 68/2021
Fls: 305
Assi: [assinatura]



Governo do Estado do Maranhão
Secretaria de Estado de Indústria e comércio - SEINC
Junta Comercial do Estado do Maranhão



CERTIDÃO ESPECÍFICA

Sistema Nacional de Registro de Empresas Mercantis - SINREM

Certificamos que as informações abaixo constam dos documentos arquivados nesta Junta Comercial e são vigentes na data da sua expedição.

Certificamos que D. W. COSTA MENDES encontra-se registrada nesta Junta Comercial, como segue:			Protocolo: MAC2201672073
NIRE 21101464522 CNPJ 07.897.605/0001-76		Situação ATIVA Status SEM STATUS	
Endereço Completo TIRADENTES, Nº 380, xxxxx, CAMPINHO - Pinheiro/MA - CEP 65200-000			
Arquivamentos Posteriores			
Ato	Número	Data	Descrição
310	20210893192	06/07/2021	OUTROS DOCUMENTOS DE INTERESSE DA EMPRESA / EMPRESARIO
223	20210427140	29/03/2021	BALANCO
223	20200130358	17/02/2020	BALANCO
002	20191156264	08/11/2019	CONSOLIDAÇÃO DE CONTRATO/ESTATUTO
002	20191100137	29/10/2019	ALTERAÇÃO DE DADOS (EXCETO NOME EMPRESARIAL)
002	20191100137	29/10/2019	CONSOLIDAÇÃO DE CONTRATO/ESTATUTO
223	20190340452	13/05/2019	BALANCO
002	20190279710	12/04/2019	ALTERAÇÃO DE DADOS (EXCETO NOME EMPRESARIAL)
310	20180382446	18/05/2018	OUTROS DOCUMENTOS DE INTERESSE DA EMPRESA / EMPRESARIO
223	20180257072	20/03/2018	BALANCO
002	20171148746	24/08/2017	ALTERAÇÃO DE DADOS (EXCETO NOME EMPRESARIAL)
223	20170522741	10/04/2017	BALANCO
223	20160383404	31/03/2016	BALANCO
002	20150414730	27/05/2015	ALTERAÇÃO DE DADOS (EXCETO NOME EMPRESARIAL)
223	20150196849	13/03/2015	BALANCO
223	20140219536	25/03/2014	BALANCO
223	20130386790	29/05/2013	BALANCO
002	20130386812	29/05/2013	ALTERAÇÃO DE DADOS (EXCETO NOME EMPRESARIAL)
307	20130323870	26/04/2013	REENQUADRAMENTO DE MICROEMPRESA COMO EMPRESA DE PEQUENO PORTE
223	20130247979	27/03/2013	BALANCO
223	20120096145	07/02/2012	BALANCO
223	20110119380	25/02/2011	BALANCO
223	20100729967	21/12/2010	BALANCO
002	20100670288	03/12/2010	ALTERAÇÃO DE DADOS (EXCETO NOME EMPRESARIAL)
223	20090602102	06/11/2009	BALANCO
002	20090486323	10/09/2009	ALTERAÇÃO DE DADOS (EXCETO NOME EMPRESARIAL)
223	20080077838	10/03/2008	BALANCO
002	20080028357	08/02/2008	ALTERAÇÃO DE DADOS (EXCETO NOME EMPRESARIAL)
002	20070271216	16/08/2007	ALTERAÇÃO DE DADOS (EXCETO NOME EMPRESARIAL)
223	20070023956	17/01/2007	BALANCO
315	20060055499	16/03/2006	ENQUADRAMENTO DE MICROEMPRESA
080	21101464522	16/03/2006	INSCRIÇÃO

Esta certidão foi emitida automaticamente em 10/01/2022, às 14:06:37 (horário de Brasília).
Se impressa, verificar sua autenticidade no <https://www.empresafacil.ma.gov.br>, com o código MSVJARUY.



MAC2201672073

[assinatura]
1 de 2

CERTIDÃO ESPECÍFICA

Continuação

Sistema Nacional de Registro de Empresas Mercantis - SINREM

Certificamos que as informações abaixo constam dos documentos arquivados
nesta Junta Comercial e são vigentes na data da sua expedição.

Certificamos que D. W. COSTA MENDES encontra-se registrada nesta Junta Comercial, como segue:	Protocolo: MAC2201672073
--	---------------------------------

Ricardo Diniz Dias
Secretário(a) Geral



PREFEITURA DE CHAPADINHA-MA
AV. PRESIDENTE VARGAS, N. 310 - CENTRO - CHAPADINHA - MA CEP 65.500-000
CNPJ (MJ) 06.117.709/0001-58

Proc: 68/2021
Fls: 306
Assi: [assinatura]

ATESTADO DE CAPACIDADE TÉCNICA

Por solicitação da parte interessada ATESTO nos exatos termos e sob as penas da Lei n.º 8.666/93, para fins de comprovação de CAPACIDADE TÉCNICA, que a EMPRESA D. W. COSTA MENDES, inscrita no CNPJ nº 07.897.605/0001-76, estabelecida à Rua Tiradentes, 380 - Campinho - Pinheiro/MA, CEP 65.200-000, é habitual fornecedora de Gêneros alimentícios destinado a Merenda Escolar a este ATESTANTE.

Atesto ainda que a empresa D. W. COSTA MENDES, inscrita no CNPJ nº 07.897.605/0001-76, está fornecendo a esta PREFEITURA Gêneros alimentícios para a composição de Cesta Básica, referente ao Contrato Nº 085/2020/PMCH, cumprindo corretamente os compromissos unidos até a presente data em relação a prazo, qualidade e quantidade, etc. sem dar motivos a reclamações.

ITEM	DESCRIÇÃO DOS PRODUTOS	UND	QUANT.
1	Aveia em flocos	Und	2.500
2	Arroz branco tipo I	Kg	8.125
3	Açúcar cristal	Kg	6250
4	Alho	Kg	200
5	Achocolatado em pó (1kg)	Pct	2500
6	Biscoito cream cracker	Pct	7.500
7	Biscoito rosquinha coco	Pct	500
8	Biscoito maisena	Pct	7.500
9	Biscoito rosquinha leite	Pct	625
10	Biscoito doce	Pct	7.500
11	Biscoito amanteigado aveia e mel	Pct	625
12	Biscoito rosquinha banana e canela	Pct	625
13	Coloral em pó	Kg	100
14	Coco ralado	Pct	2.500
15	Cereal infantil multicereais - "tipo mucilon"	Pct	1.000
16	Cereal infantil arroz e aveia - "tipo mucilon"	Pct	1000
17	Ervilha em conserva - Embalagens de 200g	Und	2500
18	Farinha de tapioca	Kg	2500
19	Farelo de aveia	Und	1000
20	Feijão tipo carioca	Kg	2.500
21	Feijão preto	Kg	2500
22	Leite em pó integral - Embalagem de 200g.	Kg	6.250
23	Leite condensado - caixa de 395g	Und	2500
24	Molho de tomate 340g.	Und	2.000
25	Macarrão espaguete - Embalagem de 500G	Kg	3.125

[Handwritten initials]

Proc: 63/2021
Fls: 302
Assi: [assinatura]



PREFEITURA DE CHAPADINHA-MA
AV. PRESIDENTE VARGAS, N. 310 – CENTRO – CHAPADINHA – MA CEP 65.500-000
CNPJ (MJ) 06.117.709/0001-58

26	Macarrão parafuso	Kg	3.125
27	Margarina c/ sal	Und	1.000
28	Milho branco p/ mingau	Kg	2500
29	Milho para pipoca	Kg	1.500
30	Milho verde em conserva 200g	Und	2.500
31	Óleo de soja	Und	750
32	Proteína texturizada de soja Sabor Carne	Kg	1.250
33	Risoto de carne bovina	Kg	5000
34	Risoto de frango	Kg	5000
35	Sal refinado(Iodado)	Kg	500
36	Sardinha em conserva	Und	15000
37	Tempero seco	Kg	100
38	Vinagre de álcool 500ml	Und	1.000
41	Flocos de milho	Und	3750

Chapadinho-MA, 27 de Novembro de 2020.

Adriane de Souza Silva
MUNICÍPIO DE CHAPADINHA/MA

CNPJ (MJ) 06.117.709/0001-58
SECRETARIA MUNICIPAL DE EDUCAÇÃO
NUTRICIONISTA
ADRIANE DE SOUZA SILVA
CPF: 024.564.234-02 CRN 6R-4037

2º OFICINA

CARTÓRIO

SECRETARIA DE CHAPADINHA - SECRETARIA EXTRAJUDICIAL DO REGISTRO CIVIL
Av. Presidente Vargas, nº 68 - Centro - Tel. (98) 3471.0720 / 98137.2423
www.cartoriochapidinho.com.br / cartoriochapidinho@tce.ma.gov.br

Reconhecido por semelhança a firma de ADRIANE DE SOUZA SILVA
Relega Silve de Conceicao - Escrevente
Poder Judiciário - TJMA
Selo RECFIR020091035NMSKRWBKCYR482
Data Hora: 14/12/2020 11:58:36, Ab: 13:17:2
Partes: ADRIANE DE SOUZA SILVA, 1201 R\$ e 84 EPIG
R\$ 4,40 FERC R\$ 0,10 FADEP R\$ 0,13 ERMP R\$ 1,17
Consulte em https://selo.tjma.jus.br



[Handwritten initials]



ATESTADO DE CAPACIDADE TÉCNICA

Por solicitação da parte interessada ATESTO nos exatos termos e sob as penas da Lei n.º 8.666/93. para fins de comprovação de CAPACIDADE TÉCNICA, que a EMPRESA D. W. COSTA MENDES, inscrita no CNPJ n.º 07.897.605/0001-76, estabelecida à Rua Trinta de Março n.º 376 - Campinho, Pinheiro - MA, CEP 65.200-000, forneceu GÊNEROS ALIMENTÍCIOS (PARA MERENDA ESCOLAR) a este ATESTANTE.

Atesto ainda que a empresa D. W. COSTA MENDES, inscrita no CNPJ n.º 07.897.605/0001-76, forneceu no ano de 2018 a esta PREFEITURA gêneros alimentícios, cumprindo corretamente os compromissos assumidos até a presente data em relação a prazo, qualidade e quantidade, etc. sem dar motivos a reclamações.

ITEM	DESCRIÇÃO	UNID.	QUANT.
1	Achocolatado em pó. Embalagem com 300g	Pacote	5.500
2	Açúcar branco refinado.	Kg	13.000
10	Carne bovina (miolo de acém) com pouco osso, para cozido e assado de panela. Embalagem em saco atóxico com registro no SIF e validade	kg	13.000
12	Farinha de trigo enriquecida com ferro e ácido fólico, farinha de trigo integral, cevada e aveia. Flocos de 3 cereais. embalagem com 210 gramas. Tipo farinha láctea	Pacote	10.000
13	Colorífico (colorau) 100g	Unid.	2.100
14	Extrato de tomate. embalagem sachê com 340g	Unid.	4.000
19	Feijão carioca, livre de corpos estranhos. Integro.	Kg	3.200
22	Leite de soja sem lactose, com cálcio. 300g	Lata	400
24	Macarrão parafuso – pacote com 500g	Pacote	7.000
26	Massa de arroz flocão com 500g	Pacote	9.000
27	Massa de milho flocão, embalagem com 500g	Pacote	9.000
28	Milho para pipoca 500g	Pacote	3.000
29	Mistura para mingau de tapioca com coco. Com rendimento de no mínimo 20 porções. Contendo data de validade.	Kg	10.000
30	Molho pronto de tomate. Embalagem sachê com 340g	Unid.	4.000
32	Óleo de soja refinado tipo 01 com 900ml	Unid.	3.500
35	Polpa de caju congelada. Embalagem 400g	Unid.	5.000
36	Polpa de goiaba congelada. Embalagem 400g	Unid.	5.000
38	Sal refinado iodado	Kg	3.000
39	Sardinha em conserva óleo 125g, embalagem com puxador.	Unid.	19.000
41	Tempero completo sem pimenta. Embalagem com 300g	Unid.	3.000

Pindaré - Mirim/MA, 28 de Janeiro de 2019.



Daniella Silva Lima
Daniella Silva Lima
Nutricionista
CPF: 607.850.133-00

Daniella Lima
Nutricionista
CRN 22027

[assinatura]

[assinatura]

Poder Judiciário TJMA Selo
REC1P0292760ZDN1483L84X631
Data Hora: 04/12/2019 11:37:49. Ator: 13.17.4.
Parte(s): DANIELLA SILVA LIMA. Total: R\$
15.50. Encargamentos: R\$ 15.00. FEPC: R\$ 0.50.
Consulte a validade deste selo em
<https://selo.tjma.jus.br>



Proc: 08/2021
Fls: 309
Assi: Yesq



RECONHECIMENTO DE FIRMA
Reconheço a(s) firma(s), por semelhança,
Daniella Silva Lima
prima
Santa Inês-MA 04.12.19
Em Teste [Signature] da verdade, dou fé [Signature]

Nathiele Sousa Castelo
ESCREVENTE AUTORIZADA
3º OFÍCIO DE SANTA INÊS-MA

[Handwritten marks]



ESTADO DO MARANHÃO
PREFEITURA MUNICIPAL DE SANTA LUZIA DO PARUÁ
CNPJ: 12.511.093/0001-06

Av. Professor João Moraes de Sousa, 355 – Centro
Santa Luzia do Paruá – MA, CEP: 65272-000
e-mail: assessoriaespecialgp@gmail.com

Proc: 68/2021
Fls: 310
Assi: [assinatura]

ATESTADO DE CAPACIDADE TÉCNICA

Por solicitação da parte interessada ATESTO nos exatos termos e sob as penas da Lei n.º 8.666/93, para fins de comprovação de CAPACIDADE TÉCNICA, que a **D. W. COSTA MENDES**, CNPJ n 07.897.605/0001 - 76, estabelecida à **Rua Tiradentes 326, Centro Pinheiro/MA, CEP 65200-000**, seus produtos são de ótima qualidade, sempre honrou nossos prazos fornecendo sempre em tempo hábil, conforme a necessidade da mesma, e é habitual fornecedora de **Gêneros Alimentícios (Merenda Escolar)** a este ATESTANTE.

Informamos ainda que a empresa fornecerá durante o ano letivo entregando os produtos nas escolas e que até a presente data, vem cumprindo corretamente os compromissos assumidos com este ATESTANTE, sem dar motivos a queixas e/ou reclamações e respeitando os prazos de entrega.

ITEM	DESCRIÇÃO DO PRODUTO	UNIDADE	QUANT
1	Açúcar , tipo refinado, contendo no mínimo 98,3% de sacarose, livre de fermentação, Embalagem plástica de 1Kg, contendo prazo de validade, marca, composição nutricional, endereço do fabricante e número de registro no órgão competente, acondicionada em fardos plásticos de 30Kg. O prazo de validade não deve ser inferior a 180 dias.	fardo	38
2	Alho , tamanho médio, de primeira, no ponto de maturação.	kg	19
3	Bebida láctea . Especificação: bebida láctea. Composta por leite Integral, açúcar, enriquecida com vitaminas e sais minerais. Embalagem isenta de mofo, odores estranhos e substâncias nocivas à saúde; ausência de sujidades, insetos, parasitas e larvas. Embalagem: saco plástico atóxico, contendo 01 kg, com a identificação do produto, marca do fabricante, data de fabricação, prazo de validade, peso líquido e número de registro no órgão competente, devidamente rotulado conforme legislação vigente, observadas as normas técnicas pertinentes a legislação sanitária de alimentos.	Kg	355
4	Arroz , tipo 1, branco, polido, safra nova, grãos inteiros, aspecto brilhoso e liso; isento de material terroso, sujidades, pedras, fungos, parasitas e mistura de outras variedades. Embalagem plástica de 1Kg, contendo prazo de validade, marca, composição nutricional, endereço do fabricante e número de registro no órgão competente. O prazo de validade não deve ser inferior a 180 dias.	kg	1.500
5	Aveia de Flocos Fino , embalagem 500g	unid	106
6	Mistura para o preparo de mingau a base de milho, produto isento de sujidades, larvas e parasitas. Deverá está acondicionado em embalagem de 200g e caixas com 48 unidades tipo Cremogema ou Similar .	Und	620
7	Biscoito , tipo Cream Cracker. Composição básica: farinha de trigo, leite, gordura vegetal, sal refinado, amido de milho, extrato de malte, açúcar, fermento químico e estabilizante de lecitina de soja. Embalagem dupla plástica de PVC embalagem de 400g, contendo prazo de validade, marca, composição nutricional, endereço do fabricante e número de registro no órgão competente, acondicionadas em caixas de papelão até 4Kg. O prazo de validade não deve ser inferior a 180 dias.	pct	1.230
8	Biscoito , tipo doce sem recheio. Composição básica: farinha de trigo, leite, gordura vegetal, sal refinado, amido de milho, extrato de malte, açúcar, fermento químico e estabilizante de lecitina de soja. Embalagem dupla plástica de PVC embalagem de 400g, contendo prazo de validade, marca, composição nutricional, endereço do fabricante e número de registro no órgão competente, acondicionadas em caixas de papelão até 4Kg. O prazo de validade não deve ser inferior a 180 dias.	pct	1.230
9	Café em pó , embalado à vácuo, embalagem plástica pesando 250g, contendo prazo de validade, marca, composição nutricional, endereço do fabricante e número de registro no órgão competente.	pct	200



ESTADO DO MARANHÃO
PREFEITURA MUNICIPAL DE SANTA LUZIA DO PARUÁ
CNPJ: 12.511.093/0001-06

Av. Professor João Morais de Sousa, 355 – Centro
Santa Luzia do Paruá – MA, CEP: 65272-000
e-mail: assessoriaespecialgp@gmail.com

Proc: 68/2021
Fls: 34
Assi: [assinatura]

10	Carne bovina sem osso moída , de 2ª embalagem de 500g tipo músculo, moída, sem osso, resfriada, limpa, com aspecto, cor, cheiro e sabor próprio, sem gordura, pesada, identificada, em embalagem própria, transparente, atóxica, com selo registro SIF: sem sujidades ou ação de microrganismos. O abate, manipulação e transporte devem obedecer as normas higiênico-sanitárias estabelecidas pela vigilância sanitária.	pct	500
11	Cebola , tamanho médio de boa qualidade	kg	145
12	Cenoura , tamanho médio de boa qualidade	kg	140
13	Chocolate em pó , embalagens de 1kg contendo prazo de validade e informações nutricionais, marca, nome e endereço do fabricante e número do registro no órgão competente. Validade mínima de 06 (seis) meses.	kg	110
14	Coloral , sem sal, de boa qualidade para o consumo. Composição básica: pó fino de urucum com coloração avermelhada e sem presença de sujidades ou matérias estranhas. Embalagem de 100g. O prazo de validade não deve ser inferior a 12 meses.	pct	310
15	Extrato de tomate , embalagem em caixinha tetra Pack, com 340g, contendo prazo de validade, marca, composição nutricional, endereço do fabricante e número de registro no órgão competente.	unid	405
16	Feijão carioca tipo 1 , isento de sujidades, parasitas, resíduos terrosos e caruncho. Embalagem plástica de 1Kg, contendo prazo de validade, marca, composição nutricional, endereço do fabricante e número de registro no órgão competente, acondicionado em fardos plásticos de até 30Kg. O prazo de validade não pode ser inferior a 180 dias.	kg	265
17	Feijão preto tipo 1 pct 1kg O feijão preto Urbano utiliza em seu beneficiamento tecnologia de última geração. É superior por ser criteriosamente selecionado. Seus grãos garantem um feijão de excelente sabor e caldo consistente.	kg	165
18	Flocão de arroz pct 500g , em flocos tipo flocão, para cuscuz, composto de 100% de grãos de arroz, isentos de sujidades, parasitas e larvas, sem fermentação e sabores rançosos. Embalagem de 500g, contendo prazo de validade, marca, composição nutricional, endereço do fabricante e número de registro no órgão competente.	pct	875
19	Flocão de milho pct 500g , em flocos tipo flocão, para cuscuz, composto de 100% de grãos de milho, isentos de sujidades, parasitas e larvas, sem fermentação e sabores rançosos. Embalagem de 500g, contendo prazo de validade, marca, composição nutricional, endereço do fabricante e número de registro no órgão competente.	pct	875
20	Floco de multicereais para crianças pct 500g . Específico para complementar a alimentação de crianças a partir do oitavo mês, lanches intermediários. Embalagem de 500g, contendo prazo de validade, marca, composição nutricional, endereço do fabricante e número de registro no órgão competente.	pct	250
21	Frango granja , inteiro não temperado, congelado com no máximo 0,5% de água e 4% de gordura, com aspecto, cor (amarelo rosado), cheiro e sabor próprios, sem manchas, e miúdos, acondicionado em caixas de papelão atóxico (volume máximo 20Kg). Peso líquido de 1,5Kg a 2,5Kg por peça. A especificação do peso, validade, marca, nome e endereço do fabricante e registro SIF devem constar na embalagem.	kg	475
22	Iogurte natural embalagem 110g - O Iogurte Natural pode ser consumido puro, em saladas, misturado com frutas e batido. Leite, leite em pó integral e fermentos lácteos. CONTÉM GLÚTEN. ALÉRGICOS: CONTÉM LEITE, DERIVADOS DE LEITE E CEVADA.	unid	14.950

[Handwritten marks and signatures]



ESTADO DO MARANHÃO
PREFEITURA MUNICIPAL DE SANTA LUZIA DO PARUÁ
CNPJ: 12.511.093/0001-06

Av. Professor João Morais de Sousa, 355 – Centro
Santa Luzia do Paruá – MA, CEP: 65272-000
e-mail: assessoriaespecialgp@gmail.com

Proc: 68/2021
Fls: 312
Assi: [assinatura]

23	Leite em pó integral instantâneo 200g. fortificado com ferro e vitaminas ADC, livre de umidade e fermentação. Aparência: pó fino, cor amarelo claro, cheiro e sabor característico. Embalagem aluminizada de 200g, contendo prazo de validade, marca, composição nutricional, endereço do fabricante e número de registro no órgão competente, acondicionadas em fardos de papelão de até 10Kg. O prazo de validade não deve ser inferior a 180 dias.	pct	1.380
24	Macarrão , tipo espaguete massa a base de trigo e ovos, isento de sujidades e parasitas, fabricado a partir de matéria prima selecionada. Embalagem plástica de 500g, acondicionadas em fardos plásticos de até 5 Kg. O prazo de validade não deve ser inferior a 180 dias.	pct	545
25	Margarina , pote 250g. Ingredientes: Creme de leite pasteurizado, sal. NÃO CONTEM GLUTEN.	unid	400
26	Curau com leite - Especificações: Alimento formulado composto por contem amido de milho e creme de milho, leite, rico em vitaminas, ácido fólico e ferro. Ingredientes mínimos: açúcar, leite em pó, gordura vegetal hydrogenada, lecitina de soja, coco ralado desidratado e sal; aparência de pó fino, na cor própria, de fácil escoamento, não devendo estar melado ou empedrado; odor e sabor próprios, ausência de sujidades, insetos, parasitas e larvas e detritos animais ou vegetais, identificação do produto, marca do fabricante, data de fabricação, prazo de validade, peso líquido e número de registro no órgão competente, devidamente rotulado conforme legislação vigente; observadas as normas técnicas pertinentes à legislação sanitária de alimentos.	Kg	220
27	Óleo de soja , refinado, vegetal, livre de gorduras trans., isento de impurezas, limpo. Embalagem PET de 900ml, contendo prazo de validade, marca, composição nutricional, endereço do fabricante e número de registro no órgão competente, acondicionados em fardos plásticos ou caixas de papelão de até 20 unidades. O prazo de validade não deve ser inferior a 120 dias.	unid	295
28	Pão , tipo francês, peso líquido aproximado 20g, isento de sujidades, parasitos e matéria estranha. Deve apresentar massa assada, macia e sabor próprio.	kg	485
29	Repolho , tamanho médio de boa qualidade	kg	80
30	Proteína da soja , embalagens de 400g contendo prazo de validade e informações nutricionais, marca, nome e endereço do fabricante e número do registro no órgão competente. Validade mínima de 06 (seis) meses.	pct	250
31	Risoto de frango enriquecido de vitaminas ferro, e zinco. Características adicionais: 1ª qualidade, embalagem: atóxica, com a identificação do produto, marca do fabricante, data de fabricação, prazo de validade, peso líquido e número de registro no órgão competente devidamente rotulado conforme legislação vigente, observada a resolução nº 12/78 da CNNPA, e demais normas editadas pela ANVISA. A licitante deverá apresentar ficha técnica assinada pelo químico responsável do fabricante para a empresa participante.	kg	330
32	Mingau de tapioca com coco . Especificação: Mingau de tapioca com Coco. Alimento formulado composto por leite integral, rico em vitaminas, ácido fólico e ferro. Ingredientes mínimos: açúcar, leite em pó, tapioca, gordura vegetal hydrogenada, lecitina de soja, coco ralado desidratado e sal; aparência de pó fino com grânulos de tapioca, na cor própria, de fácil escoamento, não devendo estar melado ou empedrado; odor e sabor próprios, ausência de sujidades, insetos, parasitas e larvas e detritos animais ou vegetais, identificação do produto, marca do fabricante, data de fabricação, prazo de validade, peso líquido e número de registro no órgão competente, devidamente rotulado conforme legislação vigente; observadas as normas técnicas pertinentes à legislação sanitária de alimentos.	kg	350



ESTADO DO MARANHÃO
 PREFEITURA MUNICIPAL DE SANTA LUZIA DO PARUÁ
 CNPJ: 12.511.093/0001-06
 Av. Professor João Moraes de Sousa, 355 – Centro
 Santa Luzia do Paruá – MA, CEP: 65272-000
 e-mail: assessoriaespecialgp@gmail.com

Proc: 68/2021
 Fls: 313
 Assi: [Signature]

33	Sal refinado , iodado, livre de impurezas. Embalagem plástica de 1Kg, contendo prazo de validade, marca, composição nutricional, endereço do fabricante e número de registro no órgão competente, acondicionadas em fardos plásticos de até 30Kg. O prazo de validade não deve ser inferior a 180 dias.	kg	83
34	Sardinha , em óleo comestível. Embalagem em lata, peso líquido 125g, sem avarias (estufamento e amassados). O prazo de validade não deve ser inferior a 90 dias.	unid	980
35	Sopa de carne com legumes . Especificações: Sopa de Carne com Legumes mistura para preparo sopa de carne com legumes, macarrão e ovos, em bom estado de conservação: grãos inteiros mínimo de 90%; isento de fermentação, mofo, odores estanhos e de substâncias nocivas à saúde; ausência de sujidades, insetos, parasitas e larvas. Embalagem: saco plástico atóxico, contendo 01 kg, com a identificação do produto, marca do fabricante, data de fabricação, prazo de validade, peso líquido e número de registro no órgão competente, devidamente rotulado conforme legislação vigente, observadas as normas técnicas pertinentes à legislação sanitária de alimentos.	kg	390
36	Tempero misto , constituído de uma mistura de sal, alho, cebola e condimentos, sem pimenta. Embalagem plástica de 100g, contendo prazo de validade, marca, composição nutricional, endereço do fabricante e número de registro no órgão competente. O prazo de validade não deve ser inferior a 180 dias.	pct	315
37	Tomate , tamanho médio de boa qualidade	kg	170
38	Vinagre , de álcool, com acidez volátil mínima de 4,0%, isenta de sujidade. Deve apresentar embalagem intacta, não estufada e/ou amassada. Embalagem de 750ml, contendo prazo de validade e informações nutricionais, marca, nome e endereço do fabricante e número de registro do órgão competente, acondicionados em caixas de papelão. Validade mínima de 06 (seis) meses.	unid	115

Santa Luzia do Paruá - MA, 26 de Abril de 2017.

Francisca Oliveira Silva

Francisca Oliveira Silva

CPF nº: 737.515.533-04

Nutricionista

E-mail: francisca.nutri@hotmail.com

Fone: (98) 3374-1164 / 98755-2559

Francisca Oliveira Silva
 26/04/2017

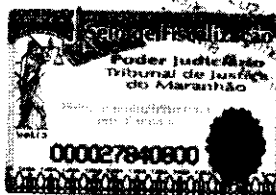

[Handwritten marks]

DNutri Distribuidora

D. W. COSTA MENDES

Rua Tiradentes, 380 - Campinho, Pinheiro - MA CEP 65200-00.
CNPJ: 07.897.605/0001-76 - INSC. EST.: 12.226.965-9. INSC.MUN.: 2.2541
Telefone: (98) 338 - 3168 E-mail: dwcostamendes2006@hotmail.com

RELATÓRIO FOTOGRÁFICO

Proc: 68/2021
Fls: 314
Assi: [assinatura]

FACHADA

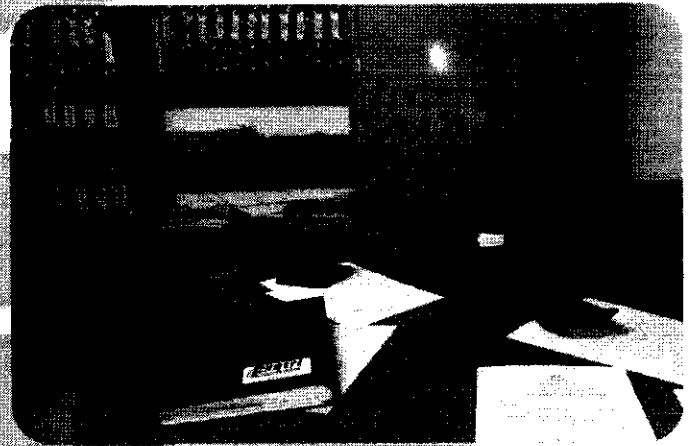
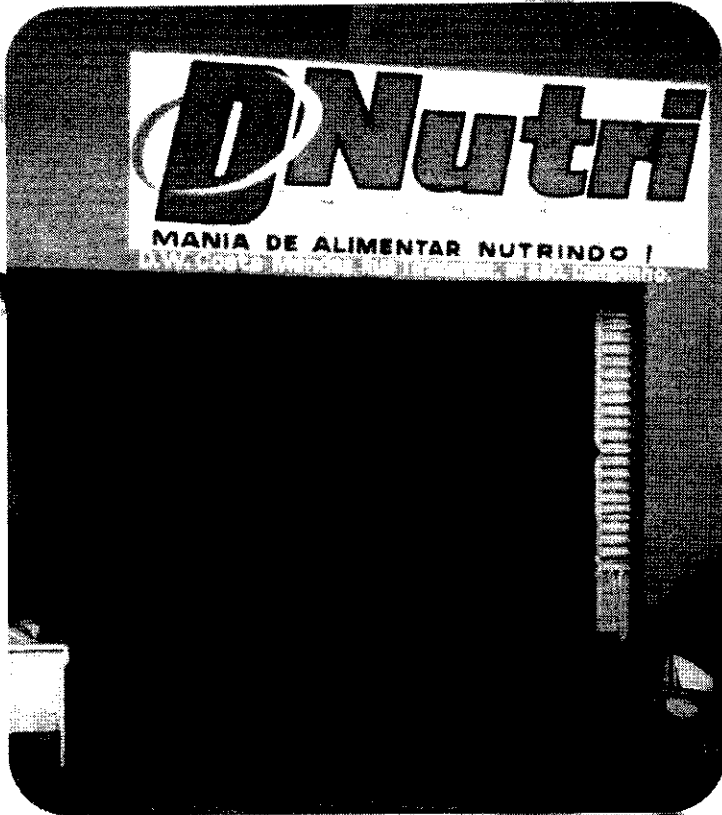

ESCRITÓRIO

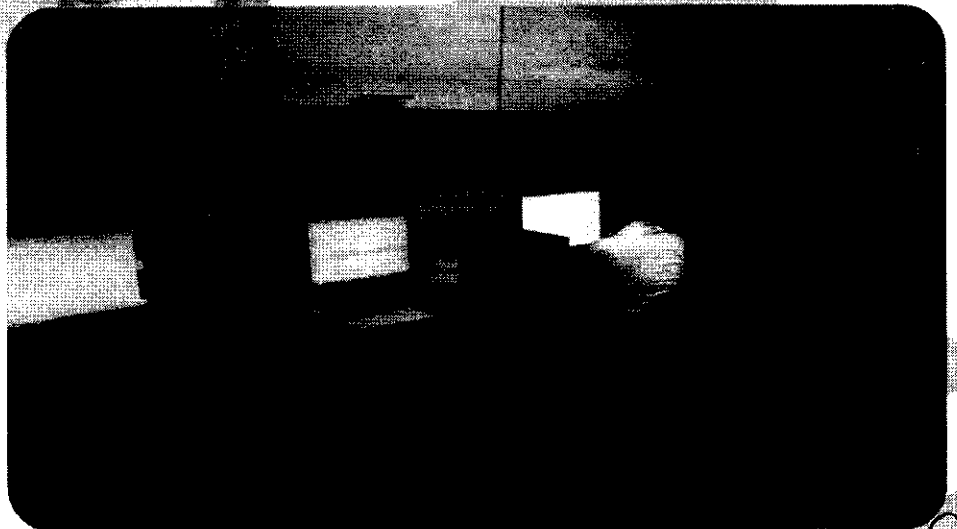

D. W. COSTA MENDES
Rua Tiradentes, 380 - Campinho, Pinheiro - MA CEP 65200-00.
CNPJ: 07.897.605/0001-76 - INSC. EST.: 12.226.965-9. INSC.MUN.: 2.2541

[Handwritten signature]

D. W. COSTA MENDES

Rua Tiradentes, 380 - Campinho, Pinheiro - MA CEP 65200-00.
CNPJ: 07.897.605/0001-76 - INSC. EST.: 12.226.965-9. INSC.MUN.: 2.2541
Telefone: (98) 338 - 3168 E-mail: dwcostamendes2006@hotmail.com

RELATÓRIO FOTOGRAFICO

INTERNO

Proc: 68/2021
Fls: 315
Assi: Chon

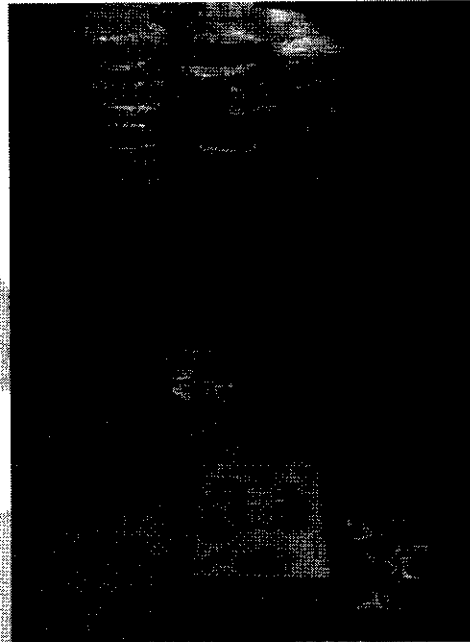
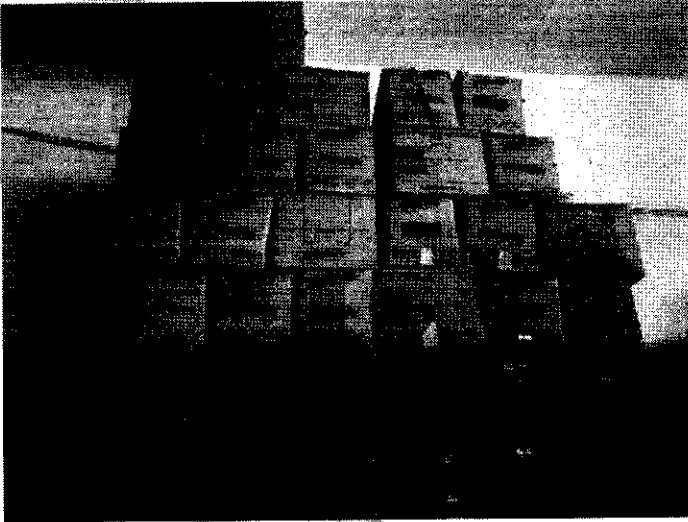

(R)

Handwritten signature and initials.

PREGÃO ELETRÔNICO - SRP Nº 32/2021

Proc: 68/2021
Fls: 316
Assi: [Assinatura]

ANEXO III

DECLARAÇÃO DE INEXISTÊNCIA DE FATOS IMPEDITIVOS

PREGÃO ELETRÔNICO Nº. 32/2021
Processo n.º 68/2021.

D. W. COSTA MENDES, CNPJ nº 07.897.605/0001-76, com endereço na **Rua Tiradentes, 380 - Campinho, Pinheiro - MA CEP 65200-00**, por intermédio de seu representante legal o Sr. **DENILSON WYDS COSTA MENDES**, portador do RG nº **105203099-5 SEJSP/MA** e CPF nº **925.701.433-91**, declara, sob as penas da Lei, que até a presente data **inexistem fatos impeditivos para sua habilitação no presente processo ciente da obrigatoriedade de declarar ocorrências posteriores.**

Pinheiro - MA, 10 de Janeiro de 2022.

DENILSON WYDS COSTA MENDES:92570143391
Assinado de forma digital por DENILSON WYDS COSTA MENDES:92570143391
Dados: 2022.01.10 09:59:49 -03'00'

D. W. COSTA MENDES
Denilson Wyds Costa Mendes
RG nº: 105203099-5 SEJSP/MA
CPF: 925.701.433-91
Empresário/Administrador/Representante Legal



D. W. COSTA MENDES

Rua Tiradentes, 380 - Campinho, Pinheiro - MA CEP 65200-00.
CNPJ: 07.897.605/0001-76 - INSC. EST.: 12.226.965-9. INSC. MUN.: 2.2541
Telefone: (98) 338 - 3168 E-mail: dwcostamendes2006@hotmail.com

Proc: 68/2021
Fls: 367
Assi: [Assinatura]

ELETRÔNICO - SRP Nº 32/2021

ANEXO IV

DECLARAÇÃO DE INEXISTENCIA DE EMPREGADOS MENORES

PREGÃO ELETRÔNICO Nº. 32/2021
Processo n.º 68/2021.

D. W. COSTA MENDES, CNPJ nº 07.897.605/0001-76, com endereço na Rua Tiradentes, 380 - Campinho, Pinheiro - MA CEP 65200-00, por intermédio de seu representante legal o Sr. DENILSON WYDS COSTA MENDES, portador do RG nº 105203099-5 SEJSP/MA e CPF nº 925.701.433-91 Declara, que não possuímos, em nosso Quadro de Pessoal, empregados menores de 18 (dezoito) anos em trabalho noturno, perigoso ou insalubre e em qualquer trabalho, menores de 16 (dezesseis) anos, salvo na condição de aprendiz, a partir de 14 (quatorze) anos, em observância à Lei Federal nº 9854, de 27.10.99, que altera a Lei nº 8.666/93.

Pinheiro - MA, 10 de Janeiro de 2022.

DENILSON
WYDS COSTA
MENDES:925
70143391

Assinado de forma digital por DENILSON WYDS COSTA MENDES:92570143391
Dados: 2022.01.10 10:00:07 -03'00'

D. W. COSTA MENDES
Denilson Wyds Costa Mendes
RG nº: 105203099-5 SEJSP/MA
CPF: 925.701.433-91
Empresário/Administrador/Representante Legal

D. W. COSTA MENDES
Rua Tiradentes, 380 - Campinho, Pinheiro - MA CEP 65200-00
CNPJ: 07.897.605/0001-76 - INSC. EST.: 12.226.965-9. INSC. MUN.: 2.2541



D. W. COSTA MENDES

Rua Tiradentes, 380 - Campinho, Pinheiro - MA CEP 65200-00.
CNPJ: 07.897.605/0001-76 - INSC. EST.: 12.226.965-9. INSC.MUN.: 2.2541
Telefone: (98) 338 - 3168 E-mail: dwcostamendes2006@hotmail.com

PrSc: 68/2021
Fls: 318
Assi: [Assinatura]

PREGÃO ELETRÔNICO - SRP Nº 32/2021

ANEXO V

DECLARAÇÃO DE ENQUADRAMENTO EM REGIME DE TRIBUTAÇÃO DE EMPRESA DE PEQUENO PORTE

PREGÃO ELETRÔNICO Nº. 32/2021
Processo n.º 68/2021.

D. W. COSTA MENDES, CNPJ nº 07.897.605/0001-76, com endereço na Rua Tiradentes, 380 - Campinho, Pinheiro - MA CEP 65200-00, por intermédio de seu representante legal o Sr. DENILSON WYDS COSTA MENDES, portador do RG nº 105203099-5 SEJSP/MA e CPF nº 925.701.433-91, Declara para todos os fins de direito, especificamente para participação de licitação na modalidade de pregão, que estou sob o regime de empresa de pequeno porte, para efeito do disposto na Lei Complementar 123, de 14 de dezembro de 2006.

Pinheiro - MA, 10 de Janeiro de 2022.

DENILSON
WYDS COSTA
MENDES:925
70143391

Assinado de forma digital por DENILSON WYDS COSTA MENDES:9257014339
Dados: 2022.01.10 10:00:24 -03'00'

D. W. COSTA MENDES
Denilson Wyds Costa Mendes
RG nº: 105203099-5 SEJSP/MA
CPF: 925.701.433-91
Empresário/Administrador/Representante Legal

D. W. COSTA MENDES
Rua Tiradentes, 380 - Campinho, Pinheiro - MA CEP 65200-00.
CNPJ: 07.897.605/0001-76 - INSC. EST.: 12.226.965-9. INSC.MUN.: 2.2541

Proc: 68/2021
Fls: 319
Assi: [assinatura]

PREGÃO ELETRÔNICO - SRP Nº 32/2021

DECLARAÇÃO DE QUE NÃO HÁ VÍNCULO EMPREGATÍCIO COM A PREFEITURA MUNICIPAL DE PRESIDENTE SARNEY-MA.

PREGÃO ELETRÔNICO Nº. 32/2021
Processo n.º 68/2021.

D. W. COSTA MENDES, CNPJ nº 07.897.605/0001-76, com endereço na Rua Tiradentes, 380 - Campinho, Pinheiro - MA CEP 65200-00, por intermédio de seu representante legal o Sr. DENILSON WYDS COSTA MENDES, portador do RG nº 105203099-5 SEJSP/MA e CPF nº 925.701.433-91, Declara que não há vínculo empregatício com a Prefeitura Municipal de Presidente Sarney-MA, dos proprietários, sócio, gerentes e diretores, bem como do representante designado para representar a empresa neste procedimento licitatório

Pinheiro - MA, 10 de Janeiro de 2022.

DENILSON WYDS COSTA MENDES:92570143391
Assinado de forma digital por DENILSON WYDS COSTA MENDES:92570143391
Dados: 2022.01.10 10:00:38 -03'00'

D. W. COSTA MENDES
Denilson Wyds Costa Mendes
RG nº: 105203099-5 SEJSP/MA
CPF: 925.701.433-91
Empresário/Administrador/Representante Legal